



FAKULTAS ILMU BUDAYA



- **Program Sarjana Sastra Inggris**
- **Program Sarjana Sastra Jepang**
- **Program Sarjana Terapan
Manajemen Perhotelan**

UNIVERSITAS DIAN NUSWANTORO

Jl. Imam Bonjol No. 205 - 207 Semarang
Telp. (024) 3517261, Fax. (024) 3569684
[http:// www.dinus.ac.id](http://www.dinus.ac.id)

PIMPINAN
FAKULTAS ILMU BUDAYA

DEKAN



Dr. Dwi Eko Waluyo

**SEKRETARIS
DEKAN**



Akhmad Saifudin, S.S., M.Si.

**KETUA
PROGRAM SARJANA
SASTRA INGGRIS**



Dr. Drs. Jumanto, M.Pd.

**KETUA
PROGRAM SARJANA
SASTRA JEPANG**



Tri Mulyani Wahyuningsih, S.S., M.Hum.

**KETUA
PROGRAM SARJANA TERAPAN
MANAJEMEN PERHOTELAN**



Raden Arief Nugroho, S.S., M.Hum.

**KEPALA
TATA USAHA**



Dedi Joko P, M.Kom.

SEJARAH FAKULTAS ILMU BUDAYA

Keberadaan Fakultas Ilmu Budaya UDINUS diawali dengan berdirinya Sekolah Tinggi Bahasa Asing (STBA) Dian Nuswantoro pada tahun 2000 (SK Mendiknas RI bernomor 27/D/O/2000. melalui SK Mendiknas RI bernomor 169/D/O/2001, STBA Dian Nuswantoro dan 3 sekolah tinggi lain di bawah naungan Yayasan Dian Nuswantoro bergabung ke dalam Universitas Dian Nuswantoro dan STBA berganti nama menjadi Fakultas Bahasa dan Sastra. Pada 15 Pebruari 2012 melalui SK Rektor UDINUS Nomor 005/Kep/UDN-01/II/2012 nama Fakultas Bahasa dan Sastra diubah menjadi Fakultas Ilmu Budaya. Pendirian Fakultas Ilmu Budaya adalah sebagai jawaban atas tantangan zaman yang semakin membutuhkan sumberdaya manusia yang mempunyai kemampuan berkomunikasi. Budaya dan bahasa adalah dasar komunikasi yang dapat menjadi jembatan penghubung terciptanya era globalisasi yang harmonis.

Daftar Program Studi Dan Akreditasi

No.	Program Studi	Keterangan
1.	Sarjana Sastra Inggris	Akreditasi B berdasar SK No. 051/SK/BAN-PT/Ak-X/S/II/2012
2.	Sarjana Sastra Jepang	Akreditasi B berdasar SK No. 024/SK/BAN-PT/Ak-XV/S/I/2013
3.	Sarjana Terapan Manajemen Perhotelan	Ijin Penyelenggaraan berdasar Kepmenristekdikti No. 42/KPT/I/2015

VISI

Menjadi fakultas bermutu unggul di bidang bahasa, sastra, dan budaya yang berbasis teknologi informasi dan Komunikasi dan kewirausahaan di tingkat nasional pada tahun 2017

MISI

1. Menyelenggarakan pendidikan yang berkualitas di bidang bahasa, sastra dan budaya yang berkelanjutan berbasis teknologi informasi dan komunikasi dan kewirausahaan.
2. Menyelenggarakan penelitian yang berkualitas di bidang bahasa, sastra dan budaya yang berkelanjutan berbasis teknologi informasi dan komunikasi dan kewirausahaan.
3. Menyelenggarakan program pengabdian kepada masyarakat yang berkualitas di bidang bahasa, sastra dan budaya yang berkelanjutan berbasis teknologi informasi dan komunikasi dan kewirausahaan.
4. Menjalin kerjasama secara institusional dengan berbagai lembaga untuk pengembangan dan pemberdayaan fakultas.

5. Menyelenggarakan lini usaha yang relevan dengan melibatkan sivitas akademika.

TUJUAN

1. Menghasilkan lulusan yang berkualitas di bidangnya dan berjiwa wirausaha.
2. Menyelenggaraan pendidikan yang berorientasi pada peningkatan mutu dan berkelanjutan.
3. Mewujudkan Atmosfir akademik yang semakin dinamis dan bertanggung jawab.
4. Menghasilkan penelitian yang tepat guna bagi pengembangan Ilmu Pengetahuan, Teknologi dan Seni (IPTEKS).
5. Menghasilkan program pengabdian pada masyarakat yang tepat sasaran sebagai bentuk implementasi dari IPTEKS.
6. Mewujudkan kerjasama (kemitraan) dalam berbagai bidang, baik dengan lembaga pemerintah maupun swasta, di tingkat nasional maupun internasional.
7. Mewujudkan lini usaha yang dapat membantu kemandirian fakultas dan mendukung program kewirausahaan.

SASARAN MUTU

1. Tepat waktu studi minimal 80%
2. Persentase rata-rata IPK Lulusan ≥ 3.00 minimal 80%
3. Lulusan dengan TOEFL EPA score minimal 450
4. Lulusan mempunyai kemampuan ICT
5. Indeks Kepuasan *Stakeholder* (lulusan dan orang tua) 3 (skala 1-4) minimal 90%
6. Indeks kinerja dosen ≥ 3 (Skala 4)
7. Prestasi mahasiswa tingkat nasional dan internasional minimal 25 buah per tahun
8. Meningkatnya jumlah dan kualitas hasil penelitian dosen minimal 17 buah per tahun
9. Meningkatnya jumlah pengabdian kepada masyarakat yang bermanfaat nyata dan sesuai dengan kebutuhan masyarakat minimal 34 buah per tahun
10. Sekurang-kurangnya terdapat 15 mitra kerjasama dengan institusi tingkat nasional atau internasional
11. Adanya unit usaha fakultas untuk mendukung kemandirian dan program kewirausahaan sivitas akademika.

STRUKTUR ORGANISASI FAKULTAS ILMU BUDAYA

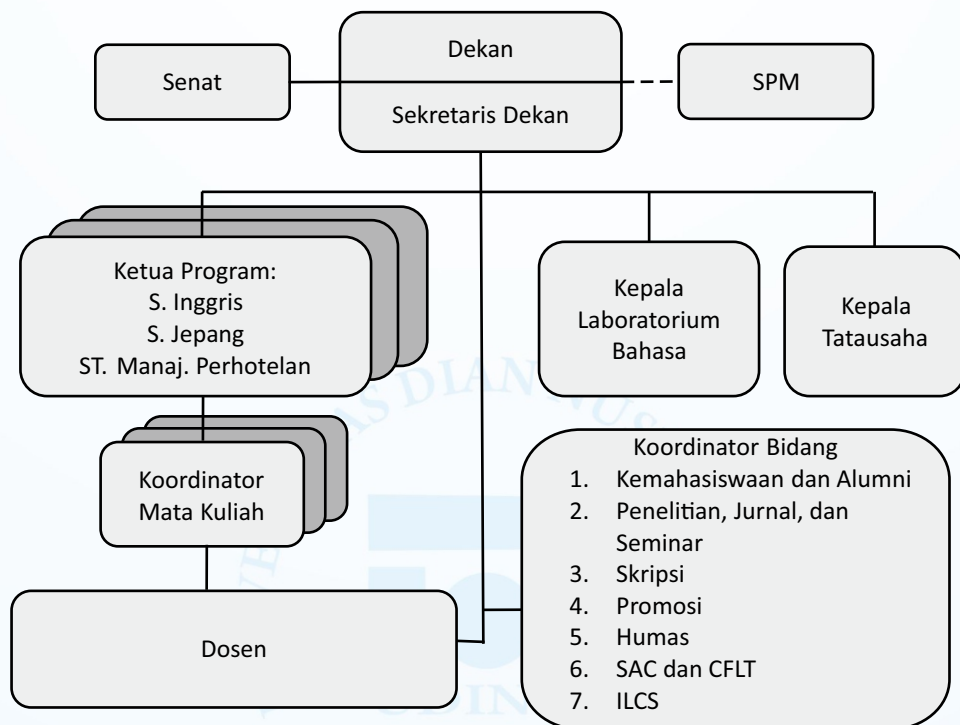

PERSONALIA PEJABAT:

Dekan

: Dr. Dwi Eko Waluyo

Sekretaris Dekan

: Akhmad Saifudin, S.S., M.Si.

Ketua Program Sarjana Sastra Inggris

: Dr. Drs. Jumanto, M.Pd.

Ketua Program Sarjana Sastra Jepang

: Tri Mulyani Wahyuningsih, S.S., M.Hum

Ketua Program Sarjana Terapan

Manajemen Perhotelan

: Raden Arief Nugroho, S.S., M.Hum.

Kepala Laboratorium Bahasa

: Mohammad Rifqi, S.S., M.Pd.

Kepala Tata Usaha

: Dedi Joko Purnomo, M.Kom.

SPM

: Nina Setyaningsih, M.Hum.

Koordinator:

Kemahasiswaan dan Alumni

: Annisa Larasati, S.S., M.A.

Penelitian, Seminar, dan Jurnal

: Achmad Basari, S.S., M.Pd.

Tugas Akhir

: Irma Winingsih, S.S., M.Hum.

Promosi

: Sarif Syamsu Rizal, S.S., M.Hum.

Humas

: Rahmanti Asmarani, S.S., M.Hum.

CFLT (Center for Foreign Language Training) dan SAC (Self Access Center)

: Setyo Prasiyanto Cahyono, S.S., M.Pd.

ILCS (Indonesian Language and Culture Services)

: Nina Setyaningsih, M.Hum.

PROGRAM SARJANA SASTRA INGGRIS

Profil Program Studi

- Beroperasi sejak 15 Maret 2000 dengan SK Mendiknas No. 27/D/O/2000.
- Status program studi "Aktif" berdasarkan SK Dirjen Dikti No. 9383/D/T/K-VI/2011 tanggal 28 Oktober 2011 berlaku sampai dengan tanggal 10 Desember 2015.
- Memperoleh status 'Terakreditasi dengan Nilai B' dari BAN-PT dengan SK No. 051/BAN-PT/Ak-XIV/S1/I/2012 berlaku sampai dengan tanggal 27 Januari 2017.
- Ketua Program Studi: Dr. Drs. Jumanto, M.Pd.
- Telepon : 08128782484
- E-mail: ilhamjl@dsn.dinus.ac.id

Visi

Menjadi program studi bermutu unggul di bidang bahasa, sastra, dan budaya Inggris yang berbasis teknologi informasi dan komunikasi, dan kewirausahaan di tingkat nasional pada tahun 2017.

Misi

1. Menyelenggarakan pendidikan yang berkualitas di bidang bahasa, sastra dan budaya Inggris yang berkelanjutan berbasis teknologi informasi dan komunikasi dan kewirausahaan.
2. Menyelenggarakan penelitian yang berkualitas di bidang bahasa, sastra dan budaya Inggris yang berkelanjutan berbasis teknologi informasi dan komunikasi dan kewirausahaan.
3. Menyelenggarakan program pengabdian kepada masyarakat yang berkualitas di bidang bahasa, sastra dan budaya Inggris yang berkelanjutan berbasis teknologi informasi dan komunikasi dan kewirausahaan.
4. Menyelenggarakan kerjasama secara institusional dengan berbagai lembaga untuk pengembangan dan pemberdayaan program studi.

Tujuan

1. Menghasilkan lulusan program Sarjana Sastra Inggris yang berkualitas di bidangnya dan berjiwa wirausaha
2. Mewujudkan Atmosfir akademik yang semakin dinamis di program Sarjana Sastra Inggris.
3. Menghasilkan penelitian yang tepat guna bagi pengembangan bahasa, sastra, dan budaya Inggris.
4. Menghasilkan program pengabdian pada masyarakat yang tepat sasaran sebagai bentuk implementasi bahasa, sastra, dan budaya Inggris.
5. Menjalin kerjasama/kemitraan dalam berbagai bidang, baik dengan lembaga pemerintahan maupun swasta, di tingkat nasional maupun internasional.

Capaian Pembelajaran

1. Mampu mengaplikasikan konsep dan teori dasar linguistik pada tataran tata kalimat berbahasa Inggris
2. Mampu menunjukkan keterampilan berbahasa Inggris lisan dan tulisan dalam konteks lintas budaya
3. Mampu mengaplikasikan teori dan kaidah penerjemahan yang sesuai untuk mengalihbahasakan teks dari bahasa Inggris ke bahasa Indonesia, atau sebaliknya
4. Mampu memahami dan mengulas beragam bentuk teks sastra, yang meliputi teks puisi, prosa, drama, dan film
5. Mampu mengaplikasikan konsep dan teori budaya untuk mengkaji penggunaan bahasa lisan dan tulisan dalam konteks sosial dan budaya Inggris
6. Mampu bekerja mandiri menggunakan pengetahuan dan keterampilan berbahasa Inggris yang ditunjang dengan kemampuan tambahan (*skill plus*) untuk menciptakan bisnis atau karya kreatif lainnya
7. Mampu menyediakan layanan berbahasa Inggris untuk keperluan khusus (ESP) di dunia kerja

Kompetensi Lulusan

Kompetensi Utama:

1. Mampu menerapkan prinsip dasar kebahasaan dan ilmu bahasa dalam komunikasi sosial;
2. Mampu menerapkan prinsip-prinsip dasar kesusasteraan dan karya sastra Inggris;
3. Mampu menggunakan bahasa Inggris sesuai dengan konteks situasi dan budaya;
4. Mampu memahami wacana lisan bahasa Inggris;
5. Mampu menggunakan tuturan bahasa Inggris lisan;
6. Mampu mempraktikkan wacana tulis bahasa Inggris;
7. Mampu menggunakan berbagai teks tulis bahasa Inggris dalam berbagai konteks;
8. Mampu menerapkan prinsip-prinsip budaya lokal dan nasional.
9. Mampu bersikap dan berkepribadian yang luhur;
10. Mampu berpikir secara kritis dan ilmiah;

Kompetensi Pendukung:

1. Mampu mempraktikkan linguistik dalam melaksanakan komunikasi sosial.
2. Mampu melaksanakan penelitian dalam bidang linguistik.
3. Mampu menerapkan pentingnya kesusasteraan dalam kehidupan sehari-hari.
4. Mampu melaksanakan penelitian dalam bidang kesusasteraan.
5. Mampu menerjemahkan teks Bahasa Inggris.
6. Mampu melaksanakan penelitian dalam bidang penerjemahan.

Kompetensi Lainnya:

1. Mampu menggunakan teknologi informasi dan komunikasi dalam kehidupan nyata.
2. Memiliki jiwa kewirausahaan.
3. Memiliki pengetahuan dan ketrampilan bahasa asing lain selain bahasa Inggris.
4. Memiliki pengetahuan dan ketrampilan lain yang mendukung kompetensi komunikatif.

Gelar Akademik

Lulusan Program Studi Sastra Inggris berhak menyandang gelar Sarjana Sastra (S.S.).

Bidang Pekerjaan

Lulusan Program Studi Sastra Inggris memiliki kesempatan untuk bekerja di:

- Perusahaan industri yang menuntut kemampuan berbahasa Inggris dalam komunikasi sesuai dengan bidang profesi, yaitu penerjemah, penyunting bahasa pada perusahaan, sekretaris yang menangani kesekretariatan, (korespondensi: pelaporan dalam bahasa Inggris, penerjemahan baik lisan maupun tulisan), hubungan masyarakat, pelatihan personalia, penulis dan profesi industri kreatif dan posisi manajerial pada perusahaan nasional maupun internasional;
- Dunia Pendidikan, yaitu sebagai tenaga pengajar (guru, dosen, instruktur), bahasa Inggris, dan menjadi peneliti;
- Perusahaan Media Massa copywriter pada media cetak ataupun elektronik (online), yaitu menangani bidang reportase, penyuntingan, penerbitan, sulih bahasa dan penyiaran;
- Lembaga Swadaya Masyarakat (mis. IIRC yaitu menangani pelatihan, dan pelaporan program)

Program Transfer/pindahan

- Transfer : Lulusan Program D III Bahasa Inggris
- Pindahan: Mahasiswa program S1 Bahasa Inggris (kependidikan/non-kependidikan)

**KURIKULUM DAN REKAPITULASI NILAI MAHASISWA
PROGRAM STUDI SASTRA INGGRIS**

NOMOR INDUK MAHASISWA/ NAMA MAHASISWA : _____

DOSEN PEMBIMBING AKADEMIK : _____

NO	KODE	MATA KULIAH	SKS	NILAI	PRASYARAT
SEMESTER 1					
1	C11.01101-5	Religion Education*	2		-
2	C11.04101	Citizenship Education	2		-
3	C11.31101	Word Processing and Blogging	2		-
4	C11.28101	Introduction to General Linguistics	2		-
5	C11.32101	Basic Listening	2		-
6	C11.36101	Basic Speaking	2		-
7	C11.35101	Basic Reading	2		-
8	C11.16101	Basic English Grammar	2		-
9	C11.08101	Academic Indonesian Language	2		-
10	C11.33101	English Pronunciation	2		-
11	C11.11201	Indonesian People and Culture	2		-
		TOTAL SKS	22		

NO	KODE	MATA KULIAH	SKS	NILAI	PRASYARAT
SEMESTER 2					
1	C11.47601	Culturepreneurship	2		-
2	C11.31202	Computer for Specific Purpose	2		-
3	C11.41301	Basic Translation	2		Basic English Grammar
4	C11.12201	Indonesian Civil Society and Art	2		-
5	C11.30201	Introduction to Literary Studies	2		-
6	C11.02201	English Phonetics & Phonology	2		Introduction to General Linguistics
7	C11.32202	Intermediate Listening	2		Basic Listening
8	C11.36202	Intermediate Speaking	2		Basic Speaking
9	C11.35202	Intermediate Reading	2		Basic Reading
10	C11.16202	Intermediate English Grammar	2		Basic English Grammar
11	C11.15202	Paragraph-Based Writing	2		Basic English Grammar
		TOTAL SKS	22		

NO	KODE	MATA KULIAH	SKS	NILAI	PRASYARAT
SEMESTER 3					
1	C11.20304	Cross-Cultural Understanding	2		-
2	C11.06601	History of Indonesian Culture	2		-
3	C11.22301	English Morphology	2		Introduction to General Linguistics
4	C11.02301	Critical Thinking	2		-
5	C11.18301	English Prose	2		Introduction to Literary Studies
6	C11.32303	Advanced Listening	2		Basic Listening
7	C11.36303	Advanced Speaking	2		Basic Speaking
8	C11.35303	Advanced Reading	2		Basic Reading
9	C11.16303	Advanced English Grammar	2		Basic English Grammar
10	C11.41402	Intermediate Genre-Based Translation	2		Basic Translation
11	C11.15404	Intermediate Genre-Based Writing	2		Paragraph-Based Writing
		TOTAL SKS	22		

NO	KODE	MATA KULIAH	SKS	NILAI	PRASYARAT
SEMESTER 4					
1	C11.13601	Introduction to Cultural Research	2		-
2	C11.17401	English Poetry	2		Introduction to Literary Studies
3	C11.37401	English Drama	2		Introduction to Literary Studies
4	C11.32404	Listening for Academic Purposes	2		Basic Listening
5	C11.36404	Speaking for Specific Purposes	2		Basic Speaking
6	C11.35404	Reading for Academic Purposes	2		Basic Reading
7	C11.16404	English Grammar for Academic Purposes	2		Basic English Grammar
8	C11.25401	English Semantics	2		Introduction to General Linguistics
9	C11.26401	English Syntax	2		Introduction to General Linguistics
10	C11.41503	Advanced Genre Based Translation	2		Basic Translation
11	C11.15404	Advanced Genre Based Writing	2		Paragraph Based Writing
		TOTAL SKS	22		

NO	KODE	MATA KULIAH	SKS	NILAI	PRASYARAT
SEMESTER 5					
1	C11.05701	Basic Natural Science	2		-
2	C11.11501	Basic Philosophy and Research Methodology	2		-
3	C11.14501	History of Modern Thoughts	2		-
4	C11.34601	Public Speaking	2		-
5	C11.42501	Interpreting	2		Basic Listening
6	C11.42502	Pragmatics	2		Introduction to General Linguistics
7	C11.19501	Business Correspondence	2		Paragraph-Based Writing
8	C11.02504	Introduction to Systemic Functional Linguistics	2		Introduction to General Linguistics
		Linguistics**			
9	C11.41602	Applied Linguistics	2		Introduction to General Linguistics
10	C11.39503	Psycholinguistics	2		Introduction to General Linguistics
11	C11.39502	Sociolinguistics	2		Introduction to General Linguistics
		Literature**			
9	C11.46502	Theory of Literature	2		Introduction to Literary Studies
10	C11.37502	English Drama Appreciation	2		Introduction to Literary Studies
11	C11.18502	English Prose Appreciation	2		Introduction to Literary Studies
		Translation**			
9	C11.41505	Theory of Translation	2		Basic Translation
10	C11.41504	Translation for Academic Purposes	2		Basic Translation
11	C11.41506	Translation and Culture	2		Cross-Cultural Understanding
		TOTAL SKS	22		

NO	KODE	MATA KULIAH	SKS	NILAI	PRASYARAT
SEMESTER 6					
1	C11.38601	Subtitling	2		-
2	C11.02611	Basic Social and Cultural Science	2		-
3	C11.20302	The U.K. Life and Institutions	2		-
4	C11.40401	Tourism	2		-
5	C11.04601	Advanced Business	2		-
6	C11.04604	Journalism	2		-
7	C11.04603	Creative Writing	2		-
8	C11.09601	Cinematography	2		-
9	C11.07701	Chinese Language	2		-
10	C11.04605	Graphic Designing	2		
Linguistics**					
11	C11.41601	Research Method in Linguistics	2		Introduction to General Linguistics
12	C11.21603	Discourse Analysis	2		Introduction to General Linguistics
13	C11.21604	Systemic Funtional Linguistics Discourse Analysis	2		Introduction to General Linguistics
Literature**					
11	C11.18601	Research Method in Literature	2		Introduction to Literary Studies
12	C11.18603	Study of Film and Literature	2		Introduction to Literary Studies
13	C11.17602	English Poetry Appreciation	2		Introduction to Literary Studies
Translation**					
11	C11.41601	Research Method in Translation	2		Theory of Translation
12	C11.21603	Discourse Analysis	2		Theory of Translation
13	C11.03601	Contrastive Analysis	2		Theory of Translation
TOTAL SKS			14		

NO	KODE	MATA KULIAH	SKS	NILAI	PRASYARAT
SEMESTER 7					
1	C11.43501	Public Relations	2		-
2	C11.20603	The U.S. Life and Institutions	2		-
3	C11.04702	Start-up Business	2		-
4	C11.08701	Japanese Language	2		-
5	C11.47701	English Teaching	2		-
6	C11.42701	Export-Import	2		-
7	C11.04701	Hospitality	2		-
8	C11.04703	Photography	2		
9	C11.04704	Communication	2		
Linguistics**					
10	C11.44701	Seminar on Linguistics	2		Research Method in Linguistics
Literature**					
10	C11.45701	Seminar on Literature	2		Research Method in Literature
Translation**					
10	C11.41701	Seminar on Translation	2		Research Method in Translation
TOTAL SKS			6		

NO	KODE	MK KURIKULUM 2013-2017	SKS	NILAI	PRASYARAT
SEMESTER 8					
1	C11.60801	Thesis	6		IPK >= 2, SKS >= 120, tidak ada nilai E, nilai D <= 20% total sks yang telah ditempuh
		TOTAL SKS	6		

JML SKS LULUS (136 sks MK wajib + 10 sks MK Pilihan bebas) = 146 sks

Keterangan:

- * Pilih salah satu sesuai agama di KTP.
- ** Paket Mata kuliah peminatan. Pilih salah satu paket peminatan sesuai dengan tema Tugas Akhir yang diambil. Silakan coret mata kuliah yang bukan peminatan atau dapat dimasukkan sebagai MK pilihan.
- Mata kuliah yang dicetak miring merupakan mata kuliah pilihan. Mahasiswa wajib menempuh minimal 10 pilihan.

PROGRAM SARJANA SASTRA JEPANG

Profil Program Studi

- Beroperasi sejak 10 Juni 2004 dengan SK DIKTI NO. 4851/D/T/2006.
- Status Akreditasi B, Nomor SK Akreditasi 024/SK/BAN-PT/AK-X/S1/I/2013
- Ketua Program Studi
Nama : Tri Mulyani Wahyuningsih, S.S., M. Hum.
Telp. : 082134559829
Email : tri.mulyani@dsn.dinus.ac.id

Visi

Menjadi Program Studi yang bermutu unggul di bidang kejepangan yang berbasis teknologi informasi dan Komunikasi dan kewirausahaan di tingkat nasional pada tahun 2017.

Misi

1. Menyelenggarakan pendidikan tinggi berkualitas yang menitikberatkan pada studi kejepangan, terutama pada bidang bahasa, sastra, dan budaya.
2. Menyelenggarakan penelitian yang dapat memperkaya khasanah ilmu dan implementasi dalam studi kejepangan secara berkesinambungan
3. Menyelenggarakan pengabdian masyarakat dalam bidang yang relevan dengan studi kejepangan untuk mengembangkan masyarakat berkemampuan bahasa asing terutama bahasa Jepang.
4. Menjalinkan kerjasama/kemitraan dalam berbagai bidang, baik dengan lembaga pemerintahan maupun swasta, di tingkat nasional maupun internasional.

Tujuan

1. Menghasilkan lulusan program Sarjana Sastra Jepang yang berkualitas di bidangnya dan berjiwa wirausaha
2. Mewujudkan Atmosfir akademik yang semakin dinamis di program Sarjana Sastra Jepang.
3. Menghasilkan penelitian yang tepat guna bagi pengembangan bahasa, sastra, dan budaya Jepang.
4. Menghasilkan program pengabdian pada masyarakat yang tepat sasaran sebagai bentuk implementasi bahasa, sastra, dan budaya Jepang.
5. Menjalinkan kerjasama/ kemitraan dalam berbagai bidang, baik dengan lembaga pemerintahan maupun swasta, di tingkat nasional maupun internasional.

Capaian Pembelajaran

1. Mahasiswa mampu menerapkan kemampuan berkomunikasi dengan bahasa Jepang dalam ragam tulis maupun lisan pada berbagai konteks situasi sebagai wujud pengaplikasian kaidah-kaidah kebahasaan bahasa Jepang level N3.
2. Mampu mengintegrasikan pengetahuan teoretis budaya berupa histori dan sosio-kultur Jepang untuk mendukung kemampuan berkomunikasi.
3. Mahasiswa mampu mengaplikasikan kemampuan penerjemahan lisan dan tulisan di dunia kerja dengan mengintegrasikan pengetahuan budaya Jepang, sehingga mahasiswa dapat berperan sebagai penghubung lintas budaya Jepang dan Indonesia.
4. Mahasiswa mampu menganalisis prinsip dasar ilmu bahasa (linguistik), susastra, dan budaya Jepang untuk pengembangan ilmu pengetahuan yang didukung dengan keterampilan di bidang teknologi informasi.
5. Mahasiswa mampu mengimplementasikan prinsip-prinsip kewirausahaan dengan didukung pengetahuan bahasa dan budaya Jepang maupun lokal untuk menciptakan usaha mandiri dan mengintegrasikannya dengan teknologi informasi.

Standar Kompetensi Bahasa Jepang Program Sarjana Sastra Jepang

Tahun 1

Kemampuan Mendengarkan

1. Mampu mendengarkan perintah-perintah lisan yang simple dan mengerti apa yang harus dilakukan
2. Mampu mendengarkan pengumuman dari dosen dan mengerti kapan dan di mana serta harus melakukan apa.

Kemampuan Berbicara

1. Mampu menjelaskan (denah ataupun posisi) kamar atau ruangan di dalam rumahnya.
2. Mampu menggunakan salam dalam bahasa Jepang dalam pembicaraan sehari-hari dan mampu berbicara singkat setelah salam tersebut (menanyakan cuaca, kesehatan dsbnya).
3. Mampu menjelaskan hobi atau kegemarannya.
4. Mampu menggunakan kosakata yang jamak dipergunakan di toko, departemen store, stasiun kereta, terminal bis dan sebagainya (misalnya: Berbicara secara singkat dengan kata-kata "Berapa?" "Beli..." "Arah" dan sebagainya)
5. Mampu berkenalan dengan bahasa Jepang dan mampu menjawab pertanyaan-pertanyaan simple dengan bahasa Jepang.

Kemampuan Membaca

1. Mampu membaca dan memahami isi kartu ucapan ulang tahun, kartu tahun baru dan lain sebagainya.
2. Mampu membaca jadwal suatu acara di sebuah pengumuman dan memahami kapan jatah dirinya (tanggal, hari dan jam serta tempat).
3. Mampu membaca dan memahami isi sebuah memo pendek.
4. Mampu membaca dan memahami iklan atau selebaran yang ada di surat kabar dan mengerti barang apa saja yang sedang diskon serta waktunya.

Kemampuan Menulis

1. Mampu menulis kartu tahun baru, kartu ucapan ulang tahun, kartu ucapan terima kasih dan sebagainya.
2. Mampu menuliskan kalimat-kalimat yang memperkenalkan dirinya sendiri secara singkat.

Tahun 2

Kemampuan Mendengar

1. Mampu mendengarkan dan memahami sebagian besar percakapan dengan tema sehari-hari.
2. Mampu mendengarkan dan memahami penjelasan lisan yang terkait dengan arah jalan, petunjuk bepergian, cara naik bis atau berpindah kereta dan sebagainya.

Kemampuan Berbicara

1. Mampu menjelaskan dengan bahasa Jepang tema-tema sehari-hari seperti tentang diri dan keluarga, kota, desa tempat lahir dan sebagainya.
2. Mampu berbicara dengan turis Jepang atau orang Jepang yang ditemuinya di suatu tempat (atau objek wisata) secara tidak sengaja.
3. Mampu mengungkapkan kekagetan, kesukaan dan hal-hal emosional yang dialami diri sendiri beserta alasannya dengan bahasa Jepang.

Kemampuan Membaca

1. Mampu membaca kartu pos, surat, e-mail dari teman dan memahami isinya.
2. Mampu membaca dan memahami isi dari sebuah cerita bergambar (buku ataupun komik).

Kemampuan Menulis

1. Mampu menuliskan jadwal atau rencana acara yang disusunnya ke dalam sebuah calendar atau buku catatan harian.
2. Mampu menulis karangan singkat tentang hal-hal yang terkait dengan keluarga sendiri, kota dan sebagainya.
3. Mampu menulis buku harian singkat.

4. Mampu menulis email ataupun surat ajakan ke pesta atau ke suatu acara untuk teman-temannya.

Tahun 3

Kemampuan Mendengar

1. Mampu mendengar dan memahami pengumuman lisan yang disiarkan di stasiun-stasiun, departemen store, bandara dan sebagainya.
2. Mampu mendengar dan memahami perbincangan tentang hal-hal sehari-hari (rencana piknik, persiapan pesta dsbnya) dan memahami alur pembicaraannya.
3. Mampu memahami acara drama TV untuk remaja, atau animasi dengan cerita yang simple.
4. Mampu memahami acara TV atau radio dengan bahasa standar (normal).
5. Mampu memahami percakapan dan obrolan orang-orang di sekitarnya.

Kemampuan Berbicara

1. Mampu berpidato singkat dalam sebuah acara formal (pernikahan, perpisahan, dsbnya) dengan persiapan sebelumnya.
2. Mampu menjelaskan bagaimana cara untuk menuju suatu tempat yang ia telah ketahui, kendaraan umum yang harus dipergunakan, berpindah ke kendaraan lainnya, dan sebagainya.
3. Mampu menjelaskan perasaannya terhadap pengalaman yang pernah dialaminya, misal piknik, homestay dan sebagainya.
4. Mampu mengungkapkan keinginan atas suatu barang tertentu secara spesifik ketika berbelanja ke sebuah toko.
5. Mampu melakukan kontak via telepon kepada pihak terkait bila terlambat masuk, absen atau hal-hal lain yang terkait dengan hal yang emergency.
6. Mampu menanyakan apakah orang lain memiliki waktu luang untuk kemudian menentukan appointment.
7. Mampu bercakap-cakap dengan bahasa Jepang standar dengan topic ringan sehari-hari.

Kemampuan Membaca

1. Mampu membaca dan menggali informasi dari sebuah pamphlet atau brosur tentang spesifikasi suatu barang atau benda.
2. Mampu membaca dan menggali informasi yang dibutuhkan dari suatu ensiklopedia atau buku yang masih menggunakan gambar sebagai salah satu media penyampaian.
3. Mampu membaca dan memahami suatu cerita dari sebuah karya sastra pendek dan ringan.
4. Mampu membaca dan mengambil informasi yang dibutuhkan dari papan pengumuman sekolah maupun tempat kerja.

Kemampuan Menulis

1. Mampu menulis memo atau pesan pendek untuk keperluan sehari-hari kepada teman atau rekan kerjanya.
2. Mampu melakukan pemesanan melalui internet dengan interface bahasa Jepang.
3. Mampu menulis karangan menengah yang menceritakan hal-hal yang ia alami.
4. Mampu menulis karangan menengah yang menceritakan kehidupannya sehari-hari.
5. Mampu menulis surat ucapan terima kasih, ucapan minta maaf ditujukan kepada orang yang dikenalnya, atau atasannya.

Lapangan kerja

1. Pegawai :
 - pendidikan : pengajar dan peneliti
 - perusahaan : perusahaan Jepang
 - pemerintahan : deplu, deperindag dll.
 - perkantoran : JAC (Japan Agenct and Consultancy/lembaga penghubung antar perusahaan Jepang yang membutuhkan tenaga kerja berbahasa Jepang dengan pencari kerja)
 - Kepariwisataaan: : Tour and travel
2. Wirausaha : kursus bahasa, LPK di bidang Penyiapan calon trainee ke Jepang, tenaga freelance penerjemah dan interpreter, wirausaha dalam bidang hasil-hasil budaya Jepang, pemandu wisata dll.

Program Transfer/pindahan

- Transfer : Lulusan Program D III Bahasa Jepang
- Pindahan : Mahasiswa program S1 Bahasa Jepang (kependidikan/non-kependidikan)

**KURIKULUM DAN REKAPITULASI NILAI MAHASISWA
PROGRAM STUDI SASTRA JEPANG**

Nama (NIM) :

Dosen Wali :

NO	KODE	MATA KULIAH	NILAI			SKS	PRASYARAT
			1	2	3		
Semester 1							
1	C12.01101	Islam Religion Education*				2	
	C12.01102	Christian Religion Education*					
	C12.01103	Catholic Religion Education*					
	C12.01104	Buddha Religion Education*					
	C12.01105	Hindu Religion Education*					
2	C12.30111	Basic Japanese 1				4	
3	C12.40111	Basic Japanese Practice 1				4	
4	C12.03606	Citizenship Education				2	
5	C12.04101	Computer				2	
6	C12.11101	History of Indonesian Culture				2	
7	C12.50111	Japanese Character 1				1	
8	C12.02502	Japanese Geography				2	
9	C12.12401	Japanese History				3	
22							

NO	KODE	MATA KULIAH	NILAI			SKS	PRASYARAT
			1	2	3		
Semester 2							
1	C12.30222	Basic Japanese 2				4	Basic Japanese 1 min D
2	C12.40222	Basic Japanese Practice 2				4	Basic Japanese Practice 1 min D
3	C12.07212	Basic Philosophy and Research Methodology				2	
4	C12.02202	Culturepreneurship				2	
5	C12.13604	Introduction to Culture Studies				2	
6	C12.17303	Introduction to General Linguistics				2	
7	C12.14304	Introduction to Literature Studies				2	
8	C12.50222	Japanese Character 2				1	Japanese Character 1
9							
TOTAL SKS						19	

NO	KODE	MATA KULIAH	NILAI			SKS	PRASYARAT
			1	2	3		
Semester 3							
1	C12.22312	English 1				2	
2	C12.02501	Introduction to Japanese Cultural Studies				2	
3	C12.18504	Introduction to Japanese Linguistics				2	
4	C12.02206	Introduction to Japanese Literature				2	
5	C12.40434	Japanese Based Computer				2	
6	C12.02309	Japanese Reading				2	
7	C12.01301	Japanese Vocabularies 1				1	Japanese Character 2
8	C12.30333	Pre Intermediate Japanese				4	Basic Japanese 2 min D
9	C12.40333	Pre Intermediate Japanese Practice				4	Basic Japanese Practice 2 min D
TOTAL SKS						21	

NO	KODE	MATA KULIAH	NILAI			SKS	PRASYARAT
			1	2	3		
Semester 4							
1	C12.22423	English 2				2	
2	C12.30444	Intermediate Japanese				4	Pre Intermediate Japanese min D
3	C12.40444	Intermediate Japanese Practice				4	Pre Intermediate Japanese Practice min D
4	C12.02304	Japanese Article Reading				2	
5	C12.01302	Japanese Vocabularies 2				1	Japanese Vocabularies 1
6	C12.02503	Study of Japanese Culture				2	
7	C12.59616	Study of Japanese Linguistics				2	
8	C12.02310	Study of Japanese Literature				2	
9	C12.02311	Translation Theory				2	
TOTAL SKS						21	

NO	KODE	MATA KULIAH	SKS			SKS	PRASYARAT
			1	2	3		
Semester 5							
1	C12.02307	Japanese Popular Reading				2	Japanese Article Reading
2	C12.02308	Japanese Popular Writing				2	
3	C12.30555	Pre Advanced Japanese				4	Intermediate Japanese min D
4	C12.40555	Pre Advanced Japanese Practice				4	Intermediate Japanese Practice min D
5	C12.54616	Translation (Japanese-Indonesia)				2	Translation Theory

		CULTURE**					
6	C12.02305	Japanese Culture Analysis				2	
7	C12.02505	Research Method in Cultural Studies				2	
		LINGUISTICS**					
6	C12.60718	Japanese Linguistics Analysis				2	
7	C12.20505	Research Method in Linguistics				2	
		LITERATURE**					
6	C12.02306	Japanese Literature Analysis				2	
7	C12.16506	Research Method in Literature				2	
MK Pilihan Wajib (pilih salah satu)							
	C12.62717	<i>Cinematography 1</i>				2	
	C12.70818	<i>Japanese Teaching 1</i>				2	
MK Pilihan Bebas							
	C12.02203	<i>Export-Import</i>				2	
	C12.02204	<i>Hospitality</i>				2	
	C12.60707	<i>Japanese for Business</i>				2	
	C12.02506	<i>Start-up Business</i>				2	
	C12.62501	<i>Photography</i>				2	
	C12.04704	<i>Communication</i>				2	
TOTAL SKS						18	

NO	KODE	MATA KULIAH	SKS			SKS	PRASYARAT
			1	2	3		
Semester 6							
1	C12.30666	Advanced Japanese				2	Pre Advanced Japanese min D
2	C12.40666	Advanced Japanese Practice				4	Pre Advanced Japanese Practice min D
3	C12.02302	Japanese Academic Reading				2	Japanese Popular Reading
4	C12.02303	Japanese Academic Writing				2	Japanese Popular Writing
5	C12.02102	State Ideology Education				2	
6	C12.90717	Thesis Proposal Seminar				2	
7	C12.55717	Translation (Indonesia-Japanese)				2	Translation Teory
MK Pilihan Wajib							
	C12.62818	<i>Cinematography 2</i>				2	
	C12.71818	<i>Japanese Teaching 2</i>				2	
MK Pilihan Bebas							
	C12.02201	<i>Chinese Language</i>				2	
	C12.02301	<i>Creative Writing</i>				2	
	C12.02207	<i>Japanese Corporate and Business Culture</i>				2	
	C12.66808	<i>Japanese for Tourism</i>				2	
	C12.02504	<i>Journalism</i>				2	
	C12.62601	<i>Graphic Designing</i>				2	
TOTAL SKS						16	

NO	KODE	MATA KULIAH	SKS			SKS	PRASYARAT
			1	2	3		
Semester 7							
1	C12.08515	History of Modern Thoughts				2	
2	C12.02101	Indonesian Language				2	
3	C12.02205	Indonesian Culture and Art				2	
4	C12.56818	Interpreting				4	
5	C12.64747	Project Work				3	
TOTAL SKS						13	

NO	KODE	MATA KULIAH	SKS		SKS	PRASYARAT
			1	23		
Semester 8						
1	C12.91818	Thesis			6	IPK >= 2, SKS >= 120, tidak ada nilai E, nilai D <= 20% total sks yang telah ditempuh
TOTAL SKS					10	

JML SKS LULUS (136 sks MK wajib + 4 sks MK Pilihan Wajib + 6 sks MK Pilihan bebas) = 146 sks

Keterangan:

- *Pilih salah satu. Silakan coret mata kuliah yang bukan pilihan.
- ** Paket Mata kuliah peminatan. Pilih salah satu paket peminatan sesuai dengan tema Tugas Akhir yang diambil. Silakan coret mata kuliah yang bukan peminatan atau dapat dimasukkan sebagai MK pilihan bebas.
- Mata kuliah yang dicetak miring merupakan mata kuliah pilihan. Mahasiswa wajib menempuh 4 SKS pilihan wajib + minimal 6 pilihan bebas. Mata kuliah pilihan wajib adalah Cinematography dan Japanese Teaching, Masing-masing 4 SKS dan harus diambil paket (seri 1 dan 2)

PROGRAM SARJANA TERAPAN MANAJEMEN PERHOTELAN

Profil Program Studi

- Didirikan berdasarkan SK Kemenristekdikti Nomor 42/KPT/I/2016
- Ketua Program Studi
Nama : Raden Arief Nugroho, S.S., M. Hum.
Telp. : 0818055879141
Email : arief.nugroho@dsn.dinus.ac.id

Visi

Program Sarjana Terapan Manajemen Perhotelan Universitas Dian Nuswantoro didirikan dengan visi "Menjadi program studi dalam bidang manajemen perhotelan yang unggul dan berbasis TIK (teknologi informasi dan komunikasi), kewirausahaan, serta penguasaan bahasa asing khususnya bahasa Inggris, Jepang, dan Mandarin di Jawa Tengah pada tahun 2020".

Misi

Dengan visi di atas, Program Sarjana Terapan Manajemen Perhotelan Fakultas Ilmu Budaya Universitas Dian Nuswantoro mengemban misi berikut:

1. Menyelenggarakan pendidikan di bidang manajemen perhotelan dengan menjunjung tinggi moralitas, kewirausahaan, dan semangat kebangsaan
2. Menyelenggarakan penelitian untuk mengembangkan ilmu pengetahuan dan menyelesaikan permasalahan masyarakat di bidang manajemen perhotelan
3. Menyelenggarakan pengabdian kepada masyarakat di bidang manajemen perhotelan

Tujuan

Program Sarjana Terapan Manajemen Perhotelan didirikan dengan tujuan sebagai berikut:

1. Mengembangkan Program Studi Manajemen Perhotelan sesuai dengan kebutuhan zaman sehingga menghasilkan lulusan yang profesional dan bertakwa kepada Tuhan Yang Maha Esa.
2. Memberikan pelayanan pendidikan, pengajaran, dan pengembangan ilmu manajemen perhotelan melalui kegiatan penelitian bagi calon-calon sarjana terapan bidang manajemen perhotelan.
3. Menerapkan asas-asas manajemen perhotelan, semangat kewirausahaan, serta penguasaan TIK dan bahasa asing khususnya bahasa Inggris, Mandarin, dan Jepang di program studi sehingga mampu menjadi pusat studi manajemen perhotelan yang unggul.

4. Mengembangkan profesionalisme sumber daya manusia yang mampu memberikan darma bakti kepada masyarakat khususnya di bidang manajemen perhotelan.

Capaian Pembelajaran

Jenjang kualifikasi Program Sarjana Terapan Manajemen Perhotelan Universitas Dian Nuswantoro disesuaikan dengan jenjang kualifikasi yang diatur dalam KKNI, yaitu berada di level enam. Berikut tabel hubungan jenjang kualifikasi dan rumusan capaian pembelajaran.

Tabel 1. Jenjang Kualifikasi dan Rumusan Capaian Pembelajaran

Jenjang kualifikasi	Rumusan Capaian Pembelajaran	Bahan kajian
Mampu mengaplikasikan bidang keahliannya dan memanfaatkan ilmu pengetahuan, teknologi, dan atau seni pada bidangnya dalam penyelesaian masalah serta mampu beradaptasi terhadap situasi yang dihadapi	1. Mahasiswa mampu mengaplikasikan kemampuan <i>housekeeping</i> di level operator sampai teknisi/analis dengan jenjang karier <i>front line assistant</i> sampai manajer.	HOUSEKEEPING
	2. Mahasiswa mampu mengaplikasikan kemampuan <i>front office</i> di level operator sampai teknisi/analis dengan jenjang karier <i>front line assistant</i> sampai manajer.	FRONT OFFICE
	3. Mahasiswa mampu mengaplikasikan kemampuan <i>food and beverage</i> di level operator sampai teknisi/analis dengan jenjang karier <i>front line assistant</i> sampai manajer.	FOOD AND BEVERAGE
	4. Mahasiswa mampu menerapkan prinsip dasar kebahasaan dan ilmu bahasa dalam komunikasi sosial.	BAHASA
	5. Mahasiswa mampu menerapkan prinsip dasar kebahasaan dan ilmu bahasa dalam konteks perhotelan.	BAHASA
	6. Mahasiswa memiliki keterampilan di bidang teknologi informasi penunjang perhotelan.	TEKNOLOGI INFORMASI
	7. Mahasiswa memiliki keterampilan di bidang teknologi informasi dan komunikasi di kehidupan nyata	TEKNOLOGI INFORMASI
	8. Mahasiswa memiliki keterampilan dan kreativitas penunjang yang dibutuhkan di dunia kerja khususnya perhotelan guna meningkatkan citra pribadi dan citra perhotelan	MINAT BAKAT

<p>Menguasai konsep teoretis bidang pengetahuan tertentu secara umum dan konsep teoretis bagian khusus dalam bidang pengetahuan tersebut secara mendalam serta mampu memformulasikan penyelesaian masalah prosedural</p>	1. Mahasiswa mampu membentuk dan meningkatkan kemampuan <i>housekeeping</i> di level operator sampai teknisi/analisis dengan jenjang karier <i>front line assistant</i> sampai manajer.	HOUSEKEEPING G
	2. Mahasiswa mampu membentuk dan meningkatkan kemampuan front office di level operator sampai teknisi/analisis dengan jenjang karier <i>front line assistant</i> sampai manajer	FRONT OFFICE
	3. Mahasiswa mampu membentuk dan meningkatkan kemampuan <i>food and beverage</i> di level operator sampai teknisi/analisis dengan jenjang karier <i>front line assistant</i> sampai manajer.	FOOD AND BEVERAGE
	4. Mahasiswa mampu mencapai standar kebahasaan yang tersertifikasi internasional.	BAHASA
	5. Mahasiswa memiliki kemampuan pendukung kompetensi perhotelan di bidang studi pariwisata.	PARIWISATA
	6. Mahasiswa memiliki dan menerapkan prinsip-prinsip dasar statistik perhotelan	STATISTIK
<p>Mampu mengambil keputusan yang tepat berdasarkan analisis informasi dan data, dan mampu memberikan petunjuk dalam memilih berbagai alternatif solusi secara mandiri dan kelompok</p>	1. Mahasiswa mampu menerapkan prinsip-prinsip komunikasi dalam konteks bisnis.	KOMUNIKASI PROFESIONAL
	2. Mahasiswa mampu melaksanakan penelitian di manajemen perhotelan.	PENELITIAN
	3. Mahasiswa menyusun laporan terkait manajemen perhotelan.	LAPORAN ILMIAH
	4. Mahasiswa memiliki jiwa kewirausahaan.	KEWIRAUSAHAAN
<p>Bertanggung jawab pada pekerjaan sendiri dan dapat diberi tanggung jawab atas pencapaian hasil kerja organisasi</p>	1. Mahasiswa memiliki kemampuan di bidang penanganan administrasi keuangan perhotelan.	FINANSIAL
	2. Mahasiswa memiliki sikap dan kepribadian luhur.	PERILAKU BERMARTABAT

Matriks Bahan Kajian Yang Diturunkan dari Capaian Pembelajaran

Tabel 2 Matriks Hubungan Rumusan Capaian Pembelajaran dengan Bahan Kajian

Rumusan Capaian Pembelajaran	Bahan kajian
1. Mahasiswa mampu mengaplikasikan kemampuan <i>housekeeping</i> di level operator sampai teknisi/analisis dengan jenjang karier <i>front line assistant</i> sampai manajer.	HOUSEKEEPING
2. Mahasiswa mampu mengaplikasikan kemampuan <i>front office</i> di level operator sampai teknisi/analisis dengan jenjang karier <i>front line assistant</i> sampai manajer.	FRONT OFFICE
3. Mahasiswa mampu mengaplikasikan kemampuan <i>food and beverage</i> di level operator sampai teknisi/analisis dengan jenjang karier <i>front line assistant</i> sampai manajer.	FOOD AND BEVERAGE
4. Mahasiswa mampu menerapkan prinsip dasar kebahasaan dan ilmu bahasa dalam komunikasi sosial.	BAHASA
5. Mahasiswa mampu menerapkan prinsip dasar kebahasaan dan ilmu bahasa dalam konteks perhotelan.	BAHASA
6. Mahasiswa memiliki keterampilan di bidang teknologi informasi penunjang perhotelan.	TEKNOLOGI INFORMASI
7. Mahasiswa memiliki keterampilan di bidang teknologi informasi dan komunikasi di kehidupan nyata	TEKNOLOGI INFORMASI
8. Mahasiswa mampu membentuk dan meningkatkan kemampuan <i>housekeeping</i> di level operator sampai teknisi/analisis dengan jenjang karier <i>front line assistant</i> sampai manajer.	HOUSEKEEPING
9. Mahasiswa mampu membentuk dan meningkatkan kemampuan <i>front office</i> di level operator sampai teknisi/analisis dengan jenjang karier <i>front line assistant</i> sampai manajer	FRONT OFFICE
10. Mahasiswa mampu membentuk dan meningkatkan kemampuan <i>food and beverage</i> di level operator sampai teknisi/analisis dengan jenjang karier <i>front line assistant</i> sampai manajer.	FOOD AND BEVERAGE
11. Mahasiswa mampu mencapai standar kebahasaan yang tersertifikasi internasional.	BAHASA
12. Mahasiswa memiliki kemampuan pendukung kompetensi perhotelan di bidang studi pariwisata.	PARIWISATA
13. Mahasiswa mampu menerapkan prinsip-prinsip komunikasi dalam konteks bisnis.	KOMUNIKASI PROFESIONAL
14. Mahasiswa memiliki dan menerapkan prinsip-prinsip dasar statistik perhotelan	STATISTIK
15. Mahasiswa mampu melaksanakan penelitian di manajemen perhotelan.	PENELITIAN
16. Mahasiswa menyusun laporan terkait manajemen perhotelan.	LAPORAN ILMIAH
17. Mahasiswa memiliki jiwa kewirausahaan.	KEWIRAUSAHAAN
18. Mahasiswa memiliki kemampuan di bidang penanganan administrasi keuangan perhotelan.	FINANSIAL
19. Mahasiswa memiliki sikap dan kepribadian luhur.	PERILAKU BERMARTABAT
20. Mahasiswa memiliki keterampilan dan kreativitas penunjang yang dibutuhkan di dunia kerja khususnya perhotelan guna meningkatkan citra pribadi dan institusi perhotelan	MINAT BAKAT

Mata Kuliah yang Mengait pada Bahan Kajian

Berikut tabel mata kuliah yang diturunkan dari bahan kajian.

Tabel 3 Bahan kajian dan Mata Kuliah

	Bahan Kajian	Mata kuliah	Kode
Inti keilmuan	HOUSEKEEPING	HOUSEKEEPING	MK1
		HOUSEKEEPING SUPERVISORY	MK2
		ROOM PRACTICE	MK3
		PUBLIC AREA PRACTICE	MK4
		LAUNDRY PRACTICE	MK5
		HOUSEKEEPING MANAGEMENT	MK6
		ORDER TAKING/HOUSEKEEPING ADMINISTRATION	MK7
		HOUSEKEEPING ROOM SUPERVISORY	MK8
		PUBLIC AREA SUPERVISORY	MK9
		ROOMS DIVISION MANAGEMENT	MK10
	FOOD AND BEVERAGE	FOOD AND BEVERAGE	MK11
		FOOD AND BEVERAGE SUPERVISORY	MK12
		BAR OPERATION PRACTICE	MK13
		RESTAURANT OPERATION PRACTICE	MK14
		BANQUET	MK15
		FOOD AND BEVERAGE MANAGEMENT	MK16
		FOOD AND BEVERAGE COORDINATOR	MK17
		BANQUET COORDINATOR	MK18
		BAR CAPTAIN PRACTICE	MK19
		BARISTA/BARTENDER ASSESSMENT	MK20
		FOOD HYGIENE AND SANITATION	MK21
FRONT OFFICE	FRONT OFFICE	MK22	
	FRONT OFFICE SUPERVISORY	MK23	
	FRONT DESK PRACTICE	MK24	
	CONCIERGE PRACTICE	MK25	
	ONE STOP SERVICE PRACTICE	MK26	
	FRONT OFFICE MANAGEMENT	MK27	
	FRONT OFFICE SUPERVISORY PRACTICE	MK28	
	BELL CAPTAIN PRACTICE	MK29	
	RESERVATION	MK30	
	STEWARDING	MK31	
Ipteks pendukung	STATISTIK	STATISTICS	MK32
	FINANSIAL	GENERAL CASHIER	MK33
		FINANCE MANAGEMENT	MK34
		BASIC FINANCE MANAGEMENT	MK35
		REVENUE MANAGEMENT	MK36
		SALES MARKETING MANAGEMENT	MK37
	TEKNOLOGI INFORMASI	INTRODUCTION TO TOURISM AND HOSPITALITY MANAGEMENT INFORMATION SYSTEM	MK38
		INTRODUCTION TO INFORMATION TECHNOLOGY	MK39
		HOTEL INFORMATION SYSTEM	MK40

	KOMUNIKASI PROFESIONAL	HOTEL CORRESPONDENCE	MK41
		SALES AND MARKETING PRACTICE	MK42
		CROSS CULTURAL UNDERSTANDING	MK43
		PUBLIC RELATION	MK44
		GUEST RELATION OF FICER PRACTICE	MK45
		HUMAN RESOURCE MANAGEMENT	MK46
	PARIWISATA	INTRODUCTION TO HEALTH, SAFETY, AND RISK	MK47
		INTRODUCTION TO TOURISM AND HOSPITALITY INDUSTRY	MK48
		LEGAL ISSUES IN TOURISM AND HOSPITALITY	MK49
		INTRODUCTION TO MICE	MK50
		JOB ASSESSMENT	MK51
		BASIC TOEFL	MK52
	BAHASA	GENERAL ENGLISH FOR HOSPITALITY AND TOURISM	MK53
		TOEIC	MK54
		PROFESIONAL ENGLISH FOR HOTEL OPERATION	MK55
		ADVANCED TOEFL	MK56
		GENERAL MANDARIN FOR HOSPITALITY AND TOURISM	MK57
		GENERAL JAPANESE FOR HOSPITALITY AND TOURISM	MK58
		PROFESIONAL MANDARIN FOR HOTEL OPERATION	MK59
		PROFESIONAL JAPANESE FOR HOTEL OPERATION	MK60
		Yang dikembangkan	LAPORAN ILMIAH
REPORT SEMINAR ON BASIC JOB TRAINING	MK62		
REPORT ON SUPERVISORY JOB TRAINING	MK63		
REPORT SEMINAR ON SUPERVISORY JOB TRAINING	MK64		
PENELITIAN	RESEARCH METHODOLOGY		MK65
	FINAL PROJECT		MK66
Untuk masa depan	MINAT BAKAT	CREATIVE WRITING	MK67
		JOURNALISM	MK68
		GRAPHIC DESIGNING	MK69
		COMMUNICATION STUDIES	MK70
		CRITICAL THINKING	MK71
		EXPORT-IMPORT	MK72
		START-UP BUSINESS	MK73
		PHOTOGRAPHY	MK74
		CINEMATOGRAPHY	MK75
	ADVERTISING	MK76	
	PERILAKU BERMARTABAT	RELIGIOUS STUDIES	MK77
STATE IDEOLOGY		MK78	
CITIZENSHIP		MK79	
Ciri PT	KEWIRAUSAHAAN	ENTREPRENEURSHIP (HOTEL)	MK80
		FOODPRENEURSHIP	MK81

Tabel matriks yang memperlihatkan hubungan bahan kajian dan pembentukan mata kuliah.

Tabel 4 Matriks Hubungan Bahan Kajian dan Pembentukan Mata Kuliah

PEMBENTUKAN MATA KULIAH		BAHAN KAJIAN						Ciri PT							
		Inti Keilmuan			Ipteks pendukung				Yang dikembangkan	Untuk masa depan					
RUMUSAN CAPAIAN PEMBELAJARAN		FRONT OFFICE	FOOD AND BEVERAGE	HOUSEKEEPING	STATISTIK	FINANSIAL	TEKNOLOGI INFORMASI	KOMUNIKASI PROFESIONAL	PARIWISATA	BAHASA	LAPORAN ILMIAH	PENELITIAN	MINAT BAKAT	PERILAKU BERMARTABAT	KEWIRUSAHAAN
1	Mahasiswa mampu membentuk dan meningkatkan kemampuan <i>housekeeping</i> di level operator sampai teknis/analisis dengan jenjang karier <i>front line assistant</i> sampai manajer.			MK1 MK2 MK6 MK10		MK6 MK10									
2	Mahasiswa mampu membentuk dan meningkatkan kemampuan <i>front office</i> di level operator sampai teknis/analisis dengan jenjang karier <i>front line assistant</i> sampai manajer.	MK22 MK23 MK27 MK31				MK22		MK23 MK31 MK43		MK22 MK23 MK31					
3	Mahasiswa mampu membentuk dan meningkatkan kemampuan <i>food and beverage</i> di level operator sampai teknis/analisis dengan jenjang karis <i>front line assistant</i> sampai manajer.		MK11 MK15 MK16 MK20 MK21			MK16				MK15 MK20					

4	Mahasiswa mampu mengaplikasikan kemampuan <i>housekeeping</i> di level operator sampai teknis/analisis dengan jenjang karier <i>front line assistant</i> sampai manajer.	MK3 MK4 MK5 MK7 MK8 MK9	MK7	MK24 MK30	MK24 MK25 MK26 MK28 MK30	MK24 MK25 MK26 MK28 MK29 MK30												
5	Mahasiswa mampu mengaplikasikan kemampuan <i>front office</i> di level operator sampai teknis/analisis dengan jenjang karier <i>front line assistant</i> sampai manajer.	MK12 MK13 MK14 MK17 MK18 MK19																
6	Mahasiswa mampu mengaplikasikan kemampuan <i>food and beverage</i> di level operator sampai teknis/analisis dengan jenjang karier <i>front line assistant</i> sampai manajer.																	
7	Mahasiswa mampu menerapkan prinsip dasar kebahasaan dan ilmu bahasa dalam komunikasi sosial.				MK43													
8	Mahasiswa mampu menerapkan prinsip dasar kebahasaan dan ilmu bahasa dalam konteks perhotelan.																	
9	Mahasiswa mampu mencapai standar kebahasaan yang tersertifikasi internasional.																	
10	Mahasiswa memiliki kemampuan mendukung kompetensi perhotelan di bidang studi pariwisata.																	
11	Mahasiswa mampu menerapkan prinsip-prinsip komunikasi dalam konteks bisnis.																	

Susunan Mata Kuliah Per Semester Berikut Bobotnya

Program Studi Manajemen Perhotelan dirancang dengan masa studi selama 4 (empat) tahun atau 8 (delapan) semester program perkuliahan. Pada setiap tahunnya mulai dari tahun pertama sampai pada tahun keempat mata kuliah disusun sedemikian rupa untuk mencapai target kompetensi lulusan. Target setiap tahun dari susunan mata kuliah pada Program Studi Manajemen Perhotelan adalah sebagai berikut:

- Tahun I : Mahasiswa diharapkan dapat menguasai pengetahuan dan keterampilan manajemen perhotelan di level operator dengan jenjang karier front line assistant dan front line.
- Tahun II : Mahasiswa menguasai pengetahuan dan keterampilan manajemen perhotelan di level teknisi/analisis pada jenjang karier consultant.
- Tahun III : Mahasiswa diharapkan dapat mempraktikkan keterampilan manajemen perhotelan di level teknisi/analisis pada jenjang karier consultant dan supervisor.
- Tahun IV : Mahasiswa menguasai pengetahuan dan keterampilan manajemen perhotelan di level teknisi/analisis pada jenjang karier manajer.

Dengan tinjauan target pembelajaran per tahun, maka disusunlah mata kuliah-mata kuliah secara berjenjang dan terpola agar target pembelajaran setiap tahunnya tercapai dengan baik. Landasan penyusunannya pun mengikuti aturan-aturan yang tercantum dalam KKNI. Berikut tabel rancangan kurikulum Program Studi D-IV Manajemen Perhotelan Universitas Dian Nuswantoro:

Tabel 5 Rancangan Kurikulum Program Studi Manajemen Perhotelan Universitas Dian Nuswantoro

SEMESTER 1												
NO	KODE	MATA KULIAH	NILAI		STATUS	SKS			KLP	SYARAT MATA KULIAH		
						T	P	JML				
1	C13.08101	BASIC TOEFL				2	2	2	MKK			
2	C13.09401	INTRODUCTION TO HOTEL INFORMATION SYSTEM				2	2	2	MKB			
3	C13.03101	GENERAL CASHIER			2			2	MKB			
4	C13.03102	GENERAL ENGLISH FOR HOSPITALITY AND TOURISM				2	2	2	MKB			
5	C13.02102	INTRODUCTION TO MICE (MEETING, INCENTIVE, CONVENTION, AND EXHIBITION)			2			2	MKK			
6	C13.04101	FRONT OFFICE				2	2	2	MKB			
7	C13.05101	HOUSEKEEPING				2	2	2	MKB			
8	C13.06101	FOOD AND BEVERAGE				2	2	2	MKB			
9	C13.02103	INTRODUCTION TO HEALTH, SAFETY AND RISK			2			2	MKK			
10	C13.02104	INTRODUCTION TO TOURISM AND HOSPITALITY INDUSTRY			2			2	MKK			
						JUMLAH			8	12	20	
SEMESTER 2												
NO	KODE	MATA KULIAH	NILAI		STATUS	SKS			KLP	SYARAT MATA KULIAH		
						T	P	JML				
1	C13.01201	BASIC FINANCE MANAGEMENT				4	4	4	MBB			
2	C13.07201	REPORT ON BASIC JOB TRAINING				2	2	2	MBB			
3	C13.07202	REPORT SEMINAR				2	2	2	MBB			
HOUSE KEEPING BASIC PRACTICE												
4	C13.05201	ROOM PRACTICE				4	4	4	MBB	HOUSEKEEPING		
5	C13.05202	PUBLIC AREA PRACTICE				4	4	4	MBB	HOUSEKEEPING		
6	C13.05203	LAUNDRY PRACTICE				4	4	4	MBB	HOUSEKEEPING		
FOOD AND BEVERAGE BASIC PRACTICE												

4	C13.06201	BAR OPERATION PRACTICE*								4	4	MBB	FOOD AND BEVERAGE
5	C13.06202	RESTAURANT OPERATION PRACTICE*								4	4	MBB	FOOD AND BEVERAGE
6	C13.06203	BANQUET								4	4	MBB	FOOD AND BEVERAGE
FRONT OFFICE BASIC PRACTICE													
4	C13.04201	FRONT DESK PRACTICE								4	4	MKB	FRONT OFFICE
5	C13.04202	CONCIERGE PRACTICE								4	4	MPB	FRONT OFFICE
6	C13.04203	ONE STOP SERVICE PRACTICE								4	4	MPB	FRONT OFFICE
JUMLAH										0	20	20	

SEMESTER 3

NO	KODE	MATA KULIAH	NILAI		STATUS	SKS			KLP	SYARAT MATA KULIAH	
						T	P	JML			
1	C13.04301	FRONT OFFICE SUPERVISORY					2	2	2	MKB	FRONT OFFICE
2	C13.05301	HOUSE KEEPING SUPERVISORY					2	2	2	MKB	HOUSEKEEPING
3	C13.06301	FOOD AND BEVERAGE SUPERVISORY					2	2	2	MKB	FOOD AND BEVERAGE
4	C13.09301	ENTREPRENEURSHIP (HOTEL)					2		2	MPB	
5	C13.06302	FOOD HYGIENE AND SANITATION					2		2	MPB	INTRODUCTION TO HEALTH,SAFETY AND RISK
6	C13.09302	PROFESIONAL ENGLISH FOR HOTEL OPERATION						2	2	MKB	
7	C13.02301	INTRODUCTION TO INFORMATION TECHNOLOGY					2		2	MKB	
8	C13.08301	ADVANCE TOEFL						2	2	MKB	BASIC TOEFL
9	C13.09303	HOTEL CORRESPONDENCE					2		2	MKB	
10	C13.10301	STATISTICS					2		2	MKB	
JUMLAH						10	10	10	20		

SEMESTER 4

NO	KODE	MATA KULIAH	NILAI		STATUS	SKS			KLP	SYARAT MATA KULIAH	
						T	P	JML			
1	C13.03401	GENERAL MANDARIN FOR HOSPITALITY AND TOURISM					2	2	2	MKB	
2	C13.03402	GENERAL JAPANESE FOR HOSPITALITY AND TOURISM					2	2	2	MKB	

3	C13.10401	GUEST RELATION OFFICER PRACTICE									2	2	MKB	FRONT OFFICE SUPERVISORY
4	C13.04401	FRONT OFFICE MANAGEMENT								2	2	2	MKB	HOUSE KEEPING SUPERVISORY
5	C13.05401	HOUSE KEEPING MANAGEMENT								2	2	2	MKB	
6	C13.02101	TOURISM AND HOSPITALITY MANAGEMENT INFORMATION SYSTEM									2	2	MKB	
7	C13.10402	SALES AND MARKETING MANAGEMENT								2	2	2	MKB	FOOD AND BEVERAGE SUPERVISORY
8	C13.06401	FOOD AND BEVERAGE MANAGEMENT								2	2	2	MKB	
9	C13.10403	HUMAN RESOURCE MANAGEMENT								2	2	2	MKB	
10	C13.01401	FINANCE MANAGEMENT								2	2	2	MKB	
JUMLAH										12	8	20		
SEMESTER 5														
NO	KODE	MATA KULIAH	NILAI		STATUS	SKS			KLP	SYARAT MATA KULIAH				
						T	P	JML						
1	C13.10501	SALES AND MARKETING PRACTICE					4	4		4	4		MBB	
2	C13.07501	REPORT ON SUPERVISORY JOB TRAINING						2		2	2		MBB	
3	C13.07502	REPORT SEMINAR						2		2	2		MBB	
HOUSE KEEPING SUPERVISORY PRACTICE														
4	C13.05501	ORDER TAKING/HOUSE KEEPING ADMINISTRATION*						4		4	4		MBB	HOUSE KEEPING MANAGEMENT
5	C13.05502	HOUSE KEEPING ROOM SUPERVISORY						4		4	4		MBB	HOUSE KEEPING MANAGEMENT
6	C13.05503	PUBLIC AREA SUPERVISORY*						4		4	4		MBB	HOUSE KEEPING MANAGEMENT
FOOD AND BEVERAGE SUPERVISORY PRACTICE														
4	C13.06501	FOOD AND BEVERAGE COORDINATOR						4		4	4		MBB	FOOD AND BEVERAGE MANAGEMENT
5	C13.06502	BANQUET COORDINATOR						4		4	4		MBB	FOOD AND BEVERAGE MANAGEMENT
6	C13.06503	BAR CAPTAIN PRACTICE						4		4	4		MBB	FOOD AND BEVERAGE MANAGEMENT
FRONT OFFICE SUPERVISORY PRACTICE														

4	C13.04501	FRONT OFFICE SUPERVISORY PRACTICE							4	4	MKB	FRONT OFFICE MANAGEMENT
5	C13.04502	BELL CAPTAIN PRACTICE							4	4	MPB	FRONT OFFICE MANAGEMENT
6	C13.04503	RESERVATION*							4	4	MPB	FRONT OFFICE MANAGEMENT
JUMLAH										0	20	

SEMESTER 6

NO	KODE	MATA KULIAH	NILAI		STATUS	SKS			KLP	SYARAT MATA KULIAH
						T	P	JML		
1	C13.11601	PROFESIONAL MANDARIN FOR HOTEL OPERATION					2	2	MKB	GENERAL MANDARIN FOR HOSPITALY AND TOURISM
2	C13.05601	ROOM DIVISION MANAGEMENT				2		2	MKK	
3	C13.04601	JOB ASSESSMENT (CERTIFICATION)*					2	2	MKB	
4	C13.11602	PROFESIONAL JAPANESE FOR HOTEL OPERATION					2	2	MKB	GENERAL JAPANESE FOR HOSPITALITY AND TOURISM
5	C13.12601	CROSS CULTURAL UNDERSTANDING				2		2	MKK	
6	C13.08601	TOEIC					2	2	MKK	
7	C13.04602	REVENUE MANAGEMENT				2		2	MKB	STATISTICS
8	C13.04603	LEGAL ISSUES IN TOURISM AND HOSPITALITY				2		2	MKK	
9	C13.14601	<i>Creative Writing</i> *				2		2	MKB	
10	C13.14602	<i>Journalism</i> *				2		2	MKB	
11	C13.14603	<i>Graphic Designing</i> *				2	2	MKB		
12	C13.14604	<i>Communication Studies</i> *				2		2	MKK	
13	C13.14605	<i>Critical Thinking</i> *				2		2	MPK	
JUMLAH						12	8	20		

SEMESTER 7

NO	KODE	MATA KULIAH	NILAI		STATUS	SKS			KLP	SYARAT MATA KULIAH
						T	P	JML		
1	C13.12701	RELIGIOUS STUDIES				2		2	MPK	
2	C13.12704	RESEARCH METHODOLOGY				2		2	MPB	
3	C13.12702	STATE IDEOLOGY				2		2	MPK	

4	C13.12703	CITIZENSHIP							2	2	MPK
5	C13.06701	FOODPRENEURSHIP						2	2	MPB	
6	C13.06702	BARISTA/BARTENDER ASSESSMENT*						2	2	MKB	
7	C13.12705	PUBLIC RELATION*						2	2	MKK	
8	C13.14701	<i>Export-Import</i> *						2	2	MKK	
9	C13.14702	<i>Start-up Business</i> *						2	2	MKB	
10	C13.14703	<i>Photography</i> *						2	2	MKB	
11	C13.14704	<i>Cinematography</i> *						2	2	MKB	
12	C13.14705	<i>Advertising</i> *						2	2	MKB	
JUMLAH									18	2	20
SEMESTER 8											
NO	KODE	MATA KULIAH	NILAI		STATUS	SKS			KLP		SYARAT MATA KULIAH
						T	P	JML			
1	C13.13801	FINAL PROJECT				6	0	6	6	MPB	
JUMLAH									6	0	6

1. Jumlah SKS Total yang diambil mahasiswa: 146
 2. Jumlah SKS MK Teori: 66 ((66 SKS X 50 Menit X 14 Pertemuan)/60 menit = **770 Jam**)
 3. Jumlah SKS MK Praktik: 48 ((48 SKS X 120 Menit X 14 Pertemuan)/60 menit = **1344 Jam**)
- Jumlah SKS MK PKL: 32 ((32 SKS X 240 Menit X 14 Pertemuan)/60 menit = 1792 Jam)**

LEMBAR KONSULTASI AKADEMIK

NIM/ Nama :/.....
 IP Semester lalu : IP Kumulatif:
 Semester/ Tahun Akademik : Program Studi: C11 / C12 / C13 *)

No.	Nama Mata Kuliah	SKS (T/P)*	Jumlah SKS	Kelompok	Status (B/U)*
1.					
2.					
3.					
4.					
5.					
6.					
7.					
8.					
9.					
10.					
11.					
12.					
Jumlah SKS yang diambil					

Catatan: *) Pilih dan tulis Salah satu **T:** Teori ; **P:** Praktk; **B:** Baru; **U:** Ulang

Semarang,
Mengetahui Pembimbing Akademik

.....

Catatan Konsultasi:

.....

LEMBAR KONSULTASI AKADEMIK

NIM/ Nama :/.....

IP Semester lalu : IP Kumulatif:

Semester/ Tahun Akademik : Program Studi: C11 / C12 / C13 *)

No.	Nama Mata Kuliah	SKS (T/P)*	Jumlah SKS	Kelompok	Status (B/U)*
1.					
2.					
3.					
4.					
5.					
6.					
7.					
8.					
9.					
10.					
11.					
12.					
Jumlah SKS yang diambil					

Catatan: *) Pilih dan tulis Salah satu **T:** Teori ; **P:** Praktk; **B:** Baru; **U:** Ulang

Semarang,
Mengetahui Pembimbing Akademik

.....

Catatan Konsultasi:

.....

.....

.....

.....

LEMBAR KONSULTASI AKADEMIK

NIM/ Nama :/.....

IP Semester lalu : IP Kumulatif:

Semester/ Tahun Akademik : Program Studi: C11 / C12 / C13 *)

No.	Nama Mata Kuliah	SKS (T/P)*	Jumlah SKS	Kelompok	Status (B/U)*
1.					
2.					
3.					
4.					
5.					
6.					
7.					
8.					
9.					
10.					
11.					
12.					
Jumlah SKS yang diambil					

Catatan: *) Pilih dan tulis Salah satu **T:** Teori ; **P:** Praktk; **B:** Baru; **U:** Ulang

Semarang,
Mengetahui Pembimbing Akademik

.....

Catatan Konsultasi:

.....

.....

.....

.....

LEMBAR KONSULTASI AKADEMIK

NIM/ Nama :/.....
 IP Semester lalu : IP Kumulatif:
 Semester/ Tahun Akademik : Program Studi: C11 / C12 / C13 *)

No.	Nama Mata Kuliah	SKS (T/P)*	Jumlah SKS	Kelompok	Status (B/U)*
1.					
2.					
3.					
4.					
5.					
6.					
7.					
8.					
9.					
10.					
11.					
12.					
Jumlah SKS yang diambil					

Catatan: *) Pilih dan tulis Salah satu **T:** Teori ; **P:** Praktk; **B:** Baru; **U:** Ulang

Semarang,
Mengetahui Pembimbing Akademik

.....

Catatan Konsultasi:

.....

LEMBAR KONSULTASI AKADEMIK

NIM/ Nama :/.....

IP Semester lalu : IP Kumulatif:

Semester/ Tahun Akademik : Program Studi: C11 / C12 / C13 *)

No.	Nama Mata Kuliah	SKS (T/P)*	Jumlah SKS	Kelompok	Status (B/U)*
1.					
2.					
3.					
4.					
5.					
6.					
7.					
8.					
9.					
10.					
11.					
12.					
Jumlah SKS yang diambil					

Catatan: *) Pilih dan tulis Salah satu **T:** Teori ; **P:** Praktk; **B:** Baru; **U:** Ulang

Semarang,
Mengetahui Pembimbing Akademik

.....

Catatan Konsultasi:

.....

.....

.....

.....

LEMBAR KONSULTASI AKADEMIK

NIM/ Nama :/.....

IP Semester lalu : IP Kumulatif:

Semester/ Tahun Akademik : Program Studi: C11 / C12 / C13 *)

No.	Nama Mata Kuliah	SKS (T/P)*	Jumlah SKS	Kelompok	Status (B/U)*
1.					
2.					
3.					
4.					
5.					
6.					
7.					
8.					
9.					
10.					
11.					
12.					
Jumlah SKS yang diambil					

Catatan: *) Pilih dan tulis Salah satu **T:** Teori ; **P:** Praktk; **B:** Baru; **U:** Ulang

Semarang,
Mengetahui Pembimbing Akademik

.....

Catatan Konsultasi:

.....

.....

.....

.....

LEMBAR KONSULTASI AKADEMIK

NIM/ Nama :

IP Semester lalu : IP Kumulatif:

Semester/ Tahun Akademik : Program Studi: C11 / C12 / C13 *)

No.	Nama Mata Kuliah	SKS (T/P)*	Jumlah SKS	Kelompok	Status (B/U)*
1.					
2.					
3.					
4.					
5.					
6.					
7.					
8.					
9.					
10.					
11.					
12.					
Jumlah SKS yang diambil					

Catatan: *) Pilih dan tulis Salah satu **T:** Teori ; **P:** Praktk; **B:** Baru; **U:** Ulang

Semarang,
Mengetahui Pembimbing Akademik

.....

Catatan Konsultasi:

.....

.....

.....

.....

LEMBAR KONSULTASI AKADEMIK

NIM/ Nama :/.....

IP Semester lalu : IP Kumulatif:

Semester/ Tahun Akademik : Program Studi: C11 / C12 / C13 *)

No.	Nama Mata Kuliah	SKS (T/P)*	Jumlah SKS	Kelompok	Status (B/U)*
1.					
2.					
3.					
4.					
5.					
6.					
7.					
8.					
9.					
10.					
11.					
12.					
Jumlah SKS yang diambil					

Catatan: *) Pilih dan tulis Salah satu **T:** Teori ; **P:** Praktk; **B:** Baru; **U:** Ulang

Semarang,
Mengetahui Pembimbing Akademik

.....

Catatan Konsultasi:

.....

.....

.....

.....

LEMBAR KONSULTASI AKADEMIK

NIM/ Nama :/.....
 IP Semester lalu : IP Kumulatif:
 Semester/ Tahun Akademik : Program Studi: C11 / C12 / C13 *)

No.	Nama Mata Kuliah	SKS (T/P)*	Jumlah SKS	Kelompok	Status (B/U)*
1.					
2.					
3.					
4.					
5.					
6.					
7.					
8.					
9.					
10.					
11.					
12.					
Jumlah SKS yang diambil					

Catatan: *) Pilih dan tulis Salah satu **T:** Teori ; **P:** Praktk; **B:** Baru; **U:** Ulang

Semarang,
Mengetahui Pembimbing Akademik

.....

Catatan Konsultasi:

.....

LEMBAR KONSULTASI AKADEMIK

NIM/ Nama :/.....
 IP Semester lalu : IP Kumulatif:
 Semester/ Tahun Akademik : Program Studi: C11 / C12 / C13 *)

No.	Nama Mata Kuliah	SKS (T/P)*	Jumlah SKS	Kelompok	Status (B/U)*
1.					
2.					
3.					
4.					
5.					
6.					
7.					
8.					
9.					
10.					
11.					
12.					
Jumlah SKS yang diambil					

Catatan: *) Pilih dan tulis Salah satu **T:** Teori ; **P:** Praktk; **B:** Baru; **U:** Ulang

Semarang,
Mengetahui Pembimbing Akademik

.....

Catatan Konsultasi:

.....

LEMBAR KONSULTASI MAHASISWA

Semester/ Tahun Akademik : _____	
Tanggal : _____	
Topik Konsultasi : _____	
Saran Penyelesaian :	TT mhs
	TT PA

Semester/ Tahun Akademik : _____	
Tanggal : _____	
Topik Konsultasi : _____	
Saran Penyelesaian :	TT mhs
	TT PA

LEMBAR KONSULTASI MAHASISWA

Semester/ Tahun Akademik : _____	
Tanggal : _____	
Topik Konsultasi : _____	
Saran Penyelesaian :	TT mhs
	TT PA

Semester/ Tahun Akademik : _____	
Tanggal : _____	
Topik Konsultasi : _____	
Saran Penyelesaian :	TT mhs
	TT PA

LEMBAR KONSULTASI MAHASISWA

Semester/ Tahun Akademik	:	_____
Tanggal	:	_____
Topik Konsultasi	:	_____
Saran Penyelesaian :		TT mhs
		TT PA

Semester/ Tahun Akademik	:	_____
Tanggal	:	_____
Topik Konsultasi	:	_____
Saran Penyelesaian :		TT mhs
		TT PA

LEMBAR KONSULTASI MAHASISWA

Semester/ Tahun Akademik : _____	
Tanggal : _____	
Topik Konsultasi : _____	
Saran Penyelesaian :	TT mhs
	TT PA

Semester/ Tahun Akademik : _____	
Tanggal : _____	
Topik Konsultasi : _____	
Saran Penyelesaian :	TT mhs
	TT PA

LEMBAR KONSULTASI MAHASISWA

Semester/ Tahun Akademik : _____	
Tanggal : _____	
Topik Konsultasi : _____	
Saran Penyelesaian :	TT mhs
	TT PA

Semester/ Tahun Akademik : _____	
Tanggal : _____	
Topik Konsultasi : _____	
Saran Penyelesaian :	TT mhs
	TT PA

LEMBAR KONSULTASI MAHASISWA

Semester/ Tahun Akademik : _____	
Tanggal : _____	
Topik Konsultasi : _____	
Saran Penyelesaian :	TT mhs
	TT PA

Semester/ Tahun Akademik : _____	
Tanggal : _____	
Topik Konsultasi : _____	
Saran Penyelesaian :	TT mhs
	TT PA

Catatan :



UNIT PELAYANAN DI LINGKUNGAN FAKULTAS ILMU BUDAYA

1. CFLT

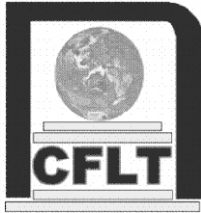

Perkembangan dunia bisnis, pariwisata, dan pendidikan yang semakin pesat saat ini menuntut adanya SDM yang mempunyai kemampuan unggul di bidang bahasa asing, terutama bahasa Inggris, Jepang, dan Mandarin yang merupakan bahasa resmi Internasional. Dengan adanya kemampuan itu, tentu saja akan mendukung perluasan kesempatan pendidikan dan bisnis hingga ke luar negeri. Untuk itu, kebutuhan akan SDM yang mampu berbahasa asing merupakan hal yang mutlak dalam mendukung perkembangan dunia dan berbagai bidang di dalamnya.

Untuk itu, CFLT sebagai Pusat Bahasa UDINUS mengadakan pelatihan bahasa asing 1 tahun setara D1. Pelatihan tersebut meliputi pelatihan bahasa Inggris, Mandarin, dan Jepang. Dengan dibukanya pelatihan bahasa asing 1 tahun, diharapkan mampu memenuhi kebutuhan SDM yang mampu berbahasa asing dengan baik dalam waktu yang relatif singkat dan biaya terjangkau.

VISI

Menjadi salah satu lembaga pelatihan bahasa yang unggul di bidang pelatihan bahasa asing baik di tingkat regional maupun nasional

MISI

1. Menyelenggarakan pelatihan bahasa asing yang sesuai dengan etika profesionalisme dan peningkatan kompetensi bagi masyarakat
2. Menyelenggarakan uji kemampuan bahasa asing yang diakui oleh lembaga pelatihan bahasa asing yang bertaraf nasional dan internasional

FASILITAS

1. Laboratorium bahasa
2. Self access center
3. Ruang kelas representative dan sejuk
4. Ruang belajar sejuk
5. Instruktur berkualitas
6. Materi belajar sesuai kebutuhan dunia kerja

Hubungi kami di:

Kampus Udinus

JL. Imam Bonjol 207 SEMARANG

Telp. 3560582, 3564647 Fax. 3564647

Email: cflt@fib.dinus.ac.id

2. SELF-ACCESS CENTER (SAC)

Unit pelayanan berupa perpustakaan kecil yang difungsikan untuk wadah bagi mahasiswa FIB untuk belajar mandiri. Di ruangan ini disediakan buku-buku (hard copy dan soft copy), perangkat audio-visual, komputer, TV dan langganan TV Cable.

3. INDONESAN LANGUAGE AND CULTURE SERVICES (ILCS)

Unit pelayanan yang ditujukan untuk masyarakat umum, khususnya perorangan ataupun lembaga asing yang berminat mempelajari bahasa Indonesia maupun budaya lokal Indonesia, khususnya Jawa Tengah. Program yang ditawarkan dalam unit ini adalah sebagai berikut:

1. Indonesian language for foreign speakers
2. Cross cultural understanding
3. Tourism
4. Indonesian (and/or Javanese) language and culture research
5. Indonesian (and/or Javanese) language and culture publication

Email: ilcs@fib.dinus.ac.id

**BIODATA DOSEN DAN KARYAWAN
FAKULTAS ILMU BUDAYA
UNIVERSITAS DIAN NUSWANTORO**

I. Daftar Dosen Fakultas Ilmu Budaya



Nama : Achmad Basari, S.S., M.Pd.
Alamat : Menoreh Utara III / 2 RT 07/RW I Sampangan
TTL : Surakarta, 2 April 1967
Agama : Islam
Telp/Handphone : +62 81 228 310 72
KTP : 1150070204670005
email : achmad.basari@dsn.dinus.ac.id
Fungsional : Lektor / III D
Bidang Ilmu : Bahasa Inggris (Penerjemahan)
Struktural/Non : Dekan

Pendidikan

S1

Tgl Lulus : 25 Maret 1994
Universitas : USM Surakarta
Ilmu : Sastra Inggris
Gelar : S.S.

S2

Tgl Lulus : 18 Agustus 2007
Universitas : UNNES Semarang
Ilmu : Pend. Bahasa Inggris
Gelar : M.Pd
Progdi : Sastra Inggris



Nama : Akhmad Saifudin, S.S., M.Si
Alamat : Jl. Bukit Kelapa Gading VI AP-27 BJK Meteseh
TTL : Pekalongan, 18 Juli 1973
Agama : Islam
Telp/Handphone : +62 821 33 888 001
KTP : 33740718070002
email : akhmad.saifudin@dsn.dinus.ac.id
Fungsional : Asisten Ahli / III A
Bidang Ilmu : Bahasa Jepang (Linguistik)
Struktural/Non : Wakil Dekan

Pendidikan

S1

Tgl Lulus : 19 Agustus 1998
Universitas : UGM Yogyakarta
Ilmu : Sastra Jepang
Gelar : S.S.

S2

Tgl Lulus : 16 Agustus 2005
Universitas : UI Jakarta
Ilmu : Kajian Wilayah Jepang
Gelara : M.Si
Progdi : Sastra Jepang



Nama : Sarif Syamsu Rizal, S.S., M.Hum.
Alamat : Jl. Kelapa Kopyor X B 3- 18 RT 05/14 Meteseh
TTL : Yogyakarta, 03 Nopember 1973
Agama : Islam
Telp/Handphone : 70238739 / +62 85727633673
KTP : 3374110311730000
email : sarif.syamsu.rizal@dsn.dinus.ac.id
Fungsional : Lektor / III C
Bidang Ilmu : Sastra Inggris
Struktural/Non : Ketua Program Studi

Pendidikan

S1

Tgl Lulus : 23 Januari 1998
Universitas : UNDIP Semarang
Ilmu : Bahasa dan Sastra Inggris
Gelara : S.S.

S2

Tgl Lulus : 20 September 2010
Universitas : UNDIP
Ilmu : Ilmu Susastra
Gelara : M.Hum.
Progdi : Sastra Inggris



Nama : Bayu Aryanto, S.S., M. Hum.
Alamat : Jatisari RT 01 RW 02 Jatisari Mijen
TTL : Jakarta, 05 Agustus 1977
Agama : Islam
Telp/Handphone : 085 726 915 692
KTP : 1150140508770000
Fungsional : Asisten Ahli / III A
Bidang Ilmu : Bahasa Jepang
Struktural/Non : Ketua Program Studi

Pendidikan

S1

Tgl Lulus : 19 Februari 2003
Universitas : UGM Yogyakarta
Ilmu : Sastra Jepang
Gelara : S.S.

S2
Tgl Lulus : 16 Agustus 2011
Universitas : Universitas Diponegoro
Ilmu : Linguistik
Gelara : M. Hum.

Progdi : Sastra Jepang S1



Nama : Sunardi, S.S., M.Pd.
Alamat : Jl. Borobudur Selatan III No. 10 Semarang Barat
TTL : Klaten, 12 Januari 1966
Agama : Islam
Telp/Handphone : +62 81 225 279 61
KTP : 337413120166002
Fungsional : Lektor Kepala/ IV A
Bidang Ilmu : Linguistik Bahasa Inggris
Struktural/Non : -

Pendidikan

S1
Tgl Lulus : 16 April 1993
Universitas : UNS Surakarta
Ilmu : Sastra Inggris
Gelara : S.S.

S2
Tgl Lulus : 24 April 2006
Universitas : UNNES Semarang
Ilmu : Pendidikan Bahasa Inggris
Gelara : M.Pd.

Progdi : Sastra Inggris



Nama : Muhammad Rifqi, S.S., M.Pd.
Alamat : Jl. Bukit Cemara Indah V / CD 44 BKJ 50271
TTL : Lombok Timur, 24 Nopember 1968
Agama : Islam
Telp/Handphone : 7477244 / +62 85 740 534 224
KTP : 337410241168001
email : muhammad.rifqi@dsn.dinus.ac.id

Fungsional : Asisten Ahli / III B
Bidang Ilmu : Sastra Inggris
Struktural/Non : Kepala Laboratorium Bahasa

Pendidikan

S1
Tgl Lulus : 01 Juli 1994
Universitas : UNDIP Semarang
Ilmu : Sastra Inggris
Gelara : S.S.

S2

Tgl Lulus : 31 Agustus 2007
Universitas : UNNES Semarang
Ilmu : Pendidikan Bahasa Inggris
Gelar : M.Pd.
Progdi : Sastra Inggris



Nama : Dra. Sri Mulatsih, M.Pd.
Alamat : Jl. Arum Sari I No. 3 Sambiroto Semarang
TTL : Ponorogo, 03 September 1966
Agama : Islam
Telp/Handphone : 6700207 / +62 81 325 182 546
KTP : 3374104309660001
email : sri.mulatsih@dsn.dinus.ac.id
Fungsional : Lektor Kepala / IV A
Bidang Ilmu : Bahasa Inggris (Linguistik)
Struktural/Non : -

Pendidikan

S1

Tgl Lulus : 19 September 1990
Universitas : UNDIP Semarang
Ilmu : Sastra Inggris
Gelar : Dra.

S2

Tgl Lulus : 09 Agustus 2007
Universitas : UNNES Semarang
Ilmu : Pendidikan Bahasa Inggris
Gelar : M.Pd.
Progdi : Sastra Inggris S1



Nama : Haryati Sulistyorini, M.Hum.
Alamat : Jl. Abdul Rachman Saleh No. 110 50149
TTL : Semarang, 17 April 1968
Agama : Islam
Telp/Handphone : 7607206 / +62 888 2 4080 38
KTP : 337413570468002
email : haryati.sulistyorini@dsn.dinus.ac.id
Fungsional : Lektor / III C
Bidang Ilmu : Sastra Inggris
Struktural/Non : -

Pendidikan

S1

Tgl Lulus : 22 Februari 1994
Universitas : UNDIP Semarang
Ilmu : Sastra Inggris
Gelar : S.S.

S2

Tgl Lulus : 10 September 2007
Universitas : UNDIP Semarang
Ilmu : Sastra Inggris
Gelar : M.Hum.
Progdi : Sastra Inggris



Nama : Raden Arief Nugroho, M.Hum.
Alamat : Tmn. Kradenan Asri Blok A No. 2 Sukorejo
Gunungpati
TTL : Temanggung, 17 Juni 1984
Agama : Islam
Telp/Handphone : +62 81 805 879 141
KTP : 3375011706840002
email : arief.nugroho@dsn.dinus.ac.id
Fungsional : Asisten Ahli / III B
Bidang Ilmu : Bahasa Inggris (Penerjemahan)
Struktural/Non : Koordinator ILCS

Pendidikan

S1

Tgl Lulus : 01 September 2006
Universitas : UNDIP Semarang
Ilmu : Sastra Inggris
Gelar : S.S.

S2

Tgl Lulus : 01 Februari 2009
Universitas : UNDIP Semarang
Ilmu : Linguistics
Gelar : M. Hum.
Progdi : Sastra Inggris



Nama : Rahmanti Asmarani, M.Hum.
Alamat : Jl. Beruang Dalam Barat VIII / 9 a Semarang
TTL : Klaten, 15 Oktober 1975
Agama : Kristen
Telp/Handphone : 6705657/+62 8156540036
KTP : 3374045510750001
Fungsional : Asisten Ahli/III B
Bidang Ilmu : Bahasa Inggris (Penerjemahan)
Struktural/Non : Koordinator Skripsi FIB

Pendidikan

S1

: 03 April 2000
Tgl Lulus : UNDIP Semarang
Universitas : Sastra Inggris
Ilmu : S.S.
Gelar

S2
Tgl Lulus : 11 Juli 2008
Universitas : UNS Surakarta
Ilmu : Linguistik Penerjemahan
Gelar : M.Hum.
Progdi : Sastra Inggris



Nama : Setyo Prasiyanto Cahyono, S.S., M.Pd.
Alamat : Jl. Pandansari II No. 16 RT 05 RW I Sawah Besar
TTL : Magelang, 23 September 1980
Agama : Islam
Telp/Handphone : +62 8157769929
KTP : 3374042309800000
email : setyo.cahyono@dsn.dinus.ac.id
Fungsional : Asisten Ahli/III B
Bidang Ilmu : Bahasa Inggris (Linguistik)
Struktural/Non : Koordinator CFLT

Pendidikan

S1

Tgl Lulus : Nov 2005
Universitas : UDINUS
Ilmu : Sastra Inggris
Gelar : S.S.

S2

Tgl Lulus : 01 Agustus 2008
Universitas : UNNES Semarang
Ilmu : Linguistics
Gelar : M.Pd.
Progdi : Sastra Inggris



Nama : Valentina Widya Suryaningtyas, M.Hum.
Alamat : Jl. Jati Permai No. 9 Banyumanik
TTL : Semarang, 16 September 1983
Agama : Katolik
Telp/Handphone : 7475996 / +62 81 325 426 729
KTP : 3374115609830001
email : valentina.widya@dsn.dinus.ac.id
Fungsional : Asisten Ahli / III B
Bidang Ilmu : Bahasa Inggris
Struktural/Non : Bidang Penalaran Biro Kemahasiswaan

Pendidikan

S1

Tgl Lulus : Nov 2005
Universitas : UDINUS
Ilmu : Sastra Inggris
Gelar : S.S.

S2

Tgl Lulus : 30 Agustus 2008
Universitas : UNDIP Semarang
Ilmu : Linguistics
Gelara : M.Hum
Progdi : Sastra Inggris



Nama : Nina Setyaningsih, S.S., M.Hum.
Alamat : Jl. Mlatibaru 3 No. 23 RT 5 RW 6 Mlatibaru
TTL : Semarang, 4 Nopember 1982
Agama : Islam
Telp/Handphone : +62 8157769717
KTP : 3374034411820001
email : nina.seyaningsih@dsn.dinus.ac.id
Fungsional : Asisten Ahli/ III B
Bidang Ilmu : Bahasa Inggris (Linguistik)
Struktural/Non : SPM

Pendidikan

S1

Tgl Lulus : 22 September 2005
Universitas : Universitas Diponegoro
Ilmu : Sastra Inggris
Gelara : S.S.

S2

Tgl Lulus : 5 September 2009
Universitas : Universitas Diponegoro
Ilmu : Linguistik
Gelara : M.Hum.
Progdi : Sastra Inggris



Nama : Budi Santoso, S.S., M.Hum.
Alamat : Krajan I RT 001 / 002 Kutoarjo Purworejo 54211
TTL : Kutoarjo, 27 Mei 1976
Agama : Islam
Telp/Handphone : +62 81 225 214 723
KTP : 3306092705760000
email : budi.santoso@dsn.dinus.ac.id
Fungsional : Asisten Ahli/III A
Bidang Ilmu : Linguistik
Struktural/Non : Koordinator Seminar, Jurnal, dan majalah ilmiah

Pendidikan

S1

Tgl Lulus : 01 Juli 2002
Universitas : UI Jakarta
Ilmu : Sastra
Gelara : S.S.

S2

Tgl Lulus : 21 Agustus 2010
Universitas : UNDIP
Ilmu : Linguistik
Gelara : M.Hum.
Progdi : Sastra Jepang



Nama : Neni Kurniawati, S.S., M.Hum.
Alamat : Jl. Mandala No. 39 RT 01 RW 02 Cijantung JakTim
TTL : Jakarta, 20 Agustus 1977
Agama : Islam
Telp/Handphone : +62 85 694 348 678
KTP : 954066008770265
email : neni.kurniawati@dsn.dinus.ac.id
Fungsional : Asisten Ahli / III A
Bidang Ilmu : Sastra
Struktural/Non : Koordinator ESAC UDINUS

Pendidikan

S1

Tgl Lulus : 29 Juli 2002
Universitas : UI Jakarta
Ilmu : Bahasa Cina
Gelara : S.S.

S2

Tgl Lulus : 4 Oktober 2010
Universitas : UNDIP
Ilmu : Ilmu Susastra
Gelara : M.Hum.
Progdi : Sastra Inggris



Nama : Andi Hallang Lewa, S.S., M.M.
Alamat : Poncowolo Barat Gang V / 551 Semarang
TTL : Pare - pare, 05 Desember 1973
Agama : Islam
Telp/Handphone : +62 81575525645
KTP : 3374090512730000
Fungsional : Asisten Ahli / III A
Bidang Ilmu : Manajemen
Struktural/Non : Kepala Biro Admisi dan Promosi UDINUS

Pendidikan

S1

Tgl Lulus : 01 September 2006
Universitas : Darma Persada Jakarta
Ilmu : Bahasa Cina
Gelara : S.S.

S2

Tgl Lulus : 2012
Universitas : UDINUS
Ilmu : Manajemen
Gelara : M.M.
Progdi : Sastra Inggris



Nama : A Soerjowardhana, S.S., M.Pd.
Alamat : Jl. Puspowarna VII/ 5 Semarang
TTL : Semarang, 18 Februari 1963
Agama : Katholik
Telp/Handphone : +62 8122912184
KTP : 337413180263003
Fungsional : Asisten Ahli/ III B
Bidang Ilmu : Linguistik

Pendidikan

S1

Tgl Lulus : 1989
Universitas : IKIP Sanata Dharma Yogyakarta
Ilmu : Pendidikan Bahasa Inggris
Gelara : Drs.

S2

Tgl Lulus : 2002
Universitas : UNNES Semarang
Ilmu : Pendidikan Bahasa Inggris
Gelara : M.Pd.



Nama : Anisa Larassati, S.S., M.A.
Alamat : Dusun Sleker Desa Kopeng RT. 02 RW. 03 Kec. Getasan
TTL : Kab. Semarang, 10 desember 1986
Agama : Islam
Telp/Handphone : +62 81914332777
email : aforanisa@gmail.com
KTP : 33.2201.501286.0006
Fungsional : Bahasa Inggris (Linguistik)
Bidang Ilmu : Linguistik

Pendidikan

S1

Tgl Lulus : 27 Agustus 2008
Universitas : Universitas Dian Nuswantoro
Ilmu : Sastra Inggris
Gelara : S.S.

S2

Tgl Lulus : 2013
Universitas : University of Malaya, Malaysia
Ilmu : Linguistics
Gelara : M.A.



Nama : Andy Bangkit Setiawan, M.A., Ph.D
Alamat : Jl. Kesambi No. 323 RT 4 RW 3 Kalicacing
Sidomukti Salatiga
TTL : Salatiga, 20 Mei 1981
Agama : Islam
Telp/Handphone : 085641250884 / 08812487884
KTP : 3373042005810005
email : andy.setiawan@dsn.dinus.ac.id
Fungsional : -
Bidang Ilmu : Budaya Jepang
Struktural/Non : -
Pendidikan
S1
Tgl Lulus : 8 Januari 2004
Universitas : Universitas Indonesia
Ilmu : Sastra Jepang
Gelar : S.S.
S2
Tgl Lulus : 23 Maret 2007
Universitas : Hiroshima University
Ilmu : Master of Arts
Gelar : M.A.
S3
Tgl Lulus : 23 Maret 2010
Universitas : Hiroshima University
Ilmu : Doctor of Philosophy
Gelar : Ph.D.
Progdi : Sastra Jepang



Nama : Sri Oemiati, S.S., M.Hum.
Alamat : Jl. Tanggurejo No. 1684 RT 10 RW 08 Kel.
Kutowinangun Salatiga
TTL : Blora, 15 September 1971
Agama : Islam
Telp/Handphone : +62 82134813350
KTP : 756031022100703
email : sri.oemiati@dsn.dinus.ac.id
Fungsional : Asisten Ahli / III A
Bidang Ilmu : Sastra Jepang
Struktural/Non : -
Pendidikan
S1
Tgl Lulus : 19 Februari 1997
Universitas : UGM Yogyakarta
Ilmu : Sastra Jepang
Gelar : S.S.

S2

Tgl Lulus : 21 Oktober 2011
 Universitas : UNDIP
 Ilmu : Ilmu Susastra
 Gelar : M.Hum.
 Progdi : Sastra Jepang



Nama : Irma Winingsih, S.S., M.Hum.
 Alamat : Jl. Kintelan Baru 21 Semarang
 TTL : Jayapura, 07 Februari 1972
 Agama : Islam
 Telp/Handphone : +62 81325512262
 KTP : 1350094702720000
 email : irma.winingsih@dsn.dinus.ac.id
 Fungsional : Asisten Ahli / III A
 Bidang Ilmu : Bahasa Jepang (Linguistik)
 Struktural/Non : -

Pendidikan**S1**

Tgl Lulus : 27 April 2001
 Universitas : UGM Yogyakarta
 Ilmu : Sastra Jepang
 Gelar : S.S.

S2

Tgl Lulus : 2012
 Universitas : UNDIP
 Ilmu : Linguistik
 Gelar : M. Hum.
 Progdi : Sastra Jepang



Nama : Tri Mulyani Wahyuningsih, S.S., M.Hum.
 Alamat : Ngreni RT 04 RW 2 Sumo Boyolali
 TTL : Klaten, 10 April 1972
 Agama : Islam
 Telp/Handphone : +62 81 390 264 386
 KTP : 10047202492
 email : tri.mulyani@dsn.dinus.ac.id
 Fungsional : Asisten Ahli / III A
 Bidang Ilmu : Sastra Jepang
 Struktural/Non : Koordinator SAC

Pendidikan**S1**

Tgl Lulus : 19 Pebruari 2001
 Universitas : UGM Yogyakarta
 Ilmu : Sastra Jepang
 Gelar : S.S.

S2

Tgl Lulus : 25 Juni 2012
Universitas : UNDIP
Ilmu : Ilmu Susastra
Gelar : M.Hum.
Progdi : Sastra Jepang



Nama : Diah Soelistyowati, S.S., M.Hum.
Alamat : Perum Pesona Harapan H-1 RT 2 RW 6 Sleman
TTL : Semarang, 15 Agustus 1970
Agama : Islam
Telp/Handphone : +62 816689027
KTP : 3404025508700012
email : diah.soelistyowati@dsn.dinus.ac.id
Fungsional : Asisten Ahli
Bidang Ilmu : Bahasa Jepang (Linguistik)
Struktural/Non : -

Pendidikan

S1

Tgl Lulus : 8 Januari 1994
Universitas : STBA Yapari Bandung
Ilmu : Bahasa Jepang
Gelar : S.S.

S2

Tgl Lulus : 25 Januari 2003
Universitas : Universitas Gadjah Mada
Ilmu : Sastra Linguistik
Gelar : M.Hum.
Progdi : Sastra Jepang



Nama : Pipiet Furisari, S.S., M.Pd.
Alamat : P4A Puduk Payung, Blok F No.43 A
Banyumanik-Puduk Payung, Semarang.
TTL : Karawang, 15 Agustus 1981
Agama : Islam
Telp/Handphone : +62 852-2579-5940
KTP : 33.7411.550881.0005
Fungsional : -
Bidang Ilmu : Pendidikan Bahasa Jepang
Struktural/Non : -

Pendidikan

S1

Tgl Lulus : 07 Agustus 2004
Universitas : Universitas Padjadjaran – Bandung
Ilmu : Sastra Jepang
Gelar : S.S.

S2
Tgl Lulus : 19 Agustus 2011
Universitas : Universitas Pendidikan Indonesia
Ilmu : Pendidikan Bahasa Jepang
Gelar : M.Pd.
Progdi : Sastra Jepang



Nama : Dr. Drs. Jumanto, M.Pd.
Alamat : Jl. Taman Anyelir L-9 No.1 RT.006 RW.003,
Tambakharjo, Semarang Barat.

TTL : Pati, 1 Agustus 1968
Agama : Islam
Telp/Handphone : +62 8128782484
KTP : 33.740108680002
Fungsional : Lektor Kepala IV B
Bidang Ilmu : Bahasa Inggris
Struktural/Non : -

Pendidikan

S1

Tgl Lulus : 24 Juni 1992
Universitas : IKIP Semarang
Ilmu : Pendidikan Bahasa Inggris
Gelar : Drs.

S2

Tgl Lulus : 11 Juni 1997
Universitas : IKIP Jakarta
Ilmu : Pendidikan Bahasa
Gelar : M.Pd.

S3

Tgl Lulus : Sastra Jepang
Universitas : Universitas Indonesia
Ilmu : Linguistik
Gelar : Doktor (Dr.)
Progdi : Inggris



Nama : Cindy Citya Dima
Alamat : Jl. Kecipir Barat No. 32 Ngaliyen, Semarang

TTL : Semarang, 19 Mei 1987
Agama : Islam
Telp/Handphone : 082326118409
KTP : cindyc.dima@dsn.dinus.ac.id
Fungsional : Manajemen Perhotelan
Bidang Ilmu :
Struktural/Non :

Pendidikan

S1

Tgl Lulus : Desember 2008
Universitas : STIEPARI Semarang
Ilmu : Manajemen Perhotelan
Gelar : S.E.Par.

S2
Tgl Lulus : Desember 2014
Universitas : STIEPARI Semarang
Ilmu : Manajemen Pariwisata
Ilmu : M.M.Par.
Gelar :



Nama : Syaiful Ade Septemuryantoro
Alamat : Kali Langse RT 04 RW No. 289, Semarang

TTL : Semarang, 30 September 1984
Agama : Islam
Telp/Handphone : 082326118409
KTP : syaiful.ade@dsn.dinus.ac.id
Fungsional :
Bidang Ilmu : Sumber Daya Manusia
Struktural/Non :

Pendidikan

S1

Tgl Lulus : April 2007
Universitas : Universitas Diponegoro
Ilmu : Manajemen Sumberdaya Perairan
Gelar : S.Pi.

S2

Tgl Lulus : Desember 2014
Universitas : STIEPARI Semarang
Ilmu : Manajemen Sumberdaya Manusia
Gelar : M.Si.



Nama : Heni Krisnatalia
Alamat : Jl. Kintelan Baru No. 72, Semarang

TTL : Semarang, 24 Desember 1981
Agama : Islam
Telp/Handphone : 082326118409
KTP : heni.krisnatalia@dsn.dinus.ac.id
Fungsional : -
Bidang Ilmu : Manajemen Pariwisata
Struktural/Non : -

Pendidikan

S1

Tgl Lulus : September 2004
Universitas : Universitas Dian Nuswantoro
Ilmu : Linguistik
Gelar : S.S.

S2

Tgl Lulus : November 2014
Universitas : STIEPARI Semarang
Ilmu : Manajemen Pariwisata
Gelar : M.M.Par.

II. Daftar Staff Tata Usaha Fakultas Ilmu Budaya



Nama : Dedi Joko Purnomo, M.Kom.
Alamat : Jl. Jeruk IV Blok A 11/19, Jatisari Permai
TTL : Metro, 5 September 1973
Agama : Islam
Telp / Handphone : +62 85 740 944 068
Jabatan / Bagian : Kepala Tata Usaha



Nama : Nuryahya, S.Kom.
Alamat : Jl. Jatikusuma I RT 07 RW 03
TTL : Semarang, 29 Desember 1964
Agama : Islam
Telp / Handphone : +62 81 326 31 8786
Jabatan / Bagian : Administrasi Pengajaran



Nama : Agustina Sri Hardiningsih, S.Kom.
Alamat : Asr. TNI AD Mrican Blok B Rt.04/XV, Smg
TTL : Banjarmasin, 13 April 1974
Agama : Islam
Telp / Handphone : 0888 54 33 0 88
Jabatan / Bagian : Kasubag. Keuangan



Nama : Dina Puspita, S.E.
Alamat : Jl. Bumi Wana Mukti F4 No.6
TTL : Semarang, 31 Desember 1984
Agama : Islam
Telp / Handphone : +62 88806468242
Jabatan / Bagian : Kepegawaian



Nama : Adhi Prasetyo, S.Kom.
Alamat : Jl. Bukit Kelapa Hijau IX RT 07 RW XII
TTL : Meteseh Tembalang
TTL : Semarang, 23 Mei 1982
Agama : Islam
Telp / Handphone : +62 856 400 700 34
Jabatan / Bagian : Data Administrator



Nama : Kustanti
Alamat : Banyumanik Barat RT. 01/04, Semarang
TTL : Semarang, 29 Maret 1979
Agama : Islam
Telp / Handphone : +6224-91005684
Jabatan / Bagian : Rumah Tangga

