

## LAMPIRAN

### Lampiran 1. Hasil Wawancara dengan *Branch Manager*

#### WAWANCARA DENGAN DIVISI *BRANCH MANAGER* PT SLU CABANG SEMARANG

Tanggal : 6 September 2016  
Nama : M Erfi Lathief, S.E., M.M.  
Jabatan : *Branch Manager* Kantor Cabang Semarang

1. Bagaimana pendapat Anda mengenai sistem yang digunakan saat ini?

Saat ini *branch manager* belum memiliki sistem

2. Apa saja kekurangan dan kendala yang Anda temukan ketika menggunakan sistem ini?

Saat ini *branch manager* belum memiliki sistem

3. Sistem informasi seperti apa yang Anda inginkan untuk *branch manager*?

Sistem yang memudahkan *branch manager* untuk dapat melihat laporan dari masing-masing divisi terutama produksi, keuangan dan klaim, secara langsung, tanpa harus menunggu *print out* laporan dari masing-masing divisi. Selain itu, sistem juga harus dapat memberikan akses validasi ikhtisar polis, supaya ketika ada kebutuhan validasi mendadak, *branch manager* tetap dapat memberikan validasi data tanpa harus menandatangani *print out* ikhtisar polis secara langsung.

4. Sistem informasi seperti apa yang Anda inginkan untuk PT SLU cabang Semarang?

Sistem yang sesuai dengan kebutuhan dan kenyamanan masing-masing divisi, sistem yang mampu meningkatkan produktivitas dan semangat kerja karyawan PT SLU cabang Semarang.

**Lampiran 2. Hasil Wawancara dengan Divisi Produksi Pertama**WAWANCARA DENGAN DIVISI PRODUKSI PT SLU CABANG  
SEMARANG

Tanggal : 8 September 2016  
Nama : Agung Samsu, SE.  
Jabatan : *Policy Team Administration* / Divisi Produksi

1. Bagaimana pendapat Anda mengenai sistem yang digunakan saat ini?  
Kurang *simple* karena *user* harus membuka sistem yang berbeda untuk berbagai jenis produk asuransi. *User* juga harus membuat kwitansi dengan melakukan perhitungan pada Ms Excel, dan mengetik kwitansi pada Ms Word.
2. Apa saja kekurangan dan kendala yang Anda temukan ketika menggunakan sistem ini?  
Harus melakukan *input* ulang satu data yang sama untuk berbagai kebutuhan, pada divisi produksi *input* ulang dilakukan saat mengisi data bertanggung untuk mencetak ikhtisar polis, dan perlu *input* lagi ketika akan mencetak nota debit
3. Sistem informasi seperti apa yang Anda inginkan?  
Ingin sistem yang bisa menampilkan ikhtisar polis dan nota debit secara otomatis dengan satu kali prose *input* data  
Ingin sistem yang bisa menampilkan menu *input* berbagai produk asuransi dalam satu *windows system*, sehingga tidak perlu membuka banyak *windows system* dalam satu kali proses *input*.

**Lampiran 3. Hasil Wawancara dengan Divisi Produksi Kedua**WAWANCARA DENGAN DIVISI PRODUKSI PT SLU CABANG  
SEMARANG

Tanggal : 8 September 2016  
Nama : Agustina M., SE.  
Jabatan : *Policy Team Administration* / Divisi Produksi

1. Bagaimana pendapat Anda mengenai sistem yang digunakan saat ini?  
Tidak *user friendly*
2. Apa saja kekurangan dan kendala yang Anda temukan ketika menggunakan sistem ini?  
Tampilan sistem sangat tidak menarik, form yang ada pada sistem sedikit membingungkan untuk *user* baru, kurang efisien karena *user* harus membuka banyak *windows system* untuk mengerjakan berbagai jenis *input data* dengan beragam jenis produk asuransi.
3. Sistem informasi seperti apa yang Anda inginkan?  
Sistem yang bisa menampilkan banya produk asuransi dalam satu *windows system*, sehingga *user* tidak perlu membuka banyak *windows systems* untuk satu kali proses *input data*.

**Lampiran 4. Hasil Wawancara dengan Divisi *Marketing***WAWANCARA DENGAN DIVISI *MARKETING* PT SLU CABANG  
SEMARANG

Tanggal : 10 September 2016

Nama : M Epri Iskandar

Jabatan : Kepala Divisi *Marketing* PT SLU cabang Semarang

1. Bagaimana pendapat Anda mengenai sistem yang digunakan saat ini?

Saat ini divisi *marketing* belum memiliki sistem

2. Apa saja kekurangan dan kendala yang Anda temukan ketika menggunakan sistem ini?

Saat ini divisi *marketing* belum memiliki sistem

3. Sistem informasi seperti apa yang Anda inginkan?

Sistem yang bisa memberikan pemberitahuan jadwal pertemuan dengan tertanggung, memberikan pemberitahuan jadwal pemberitahuan perpanjangan polis asuransi, dan memberikan akses pencetakan surat pemberitahuan perpanjangan polis asuransi, sehingga divisi *marketing* tidak perlu menunggu pemberitahuan maupun *print out* surat dari divisi produksi.

Lampiran 5. Screenshot Sistem Lama Produk Asuransi CIT

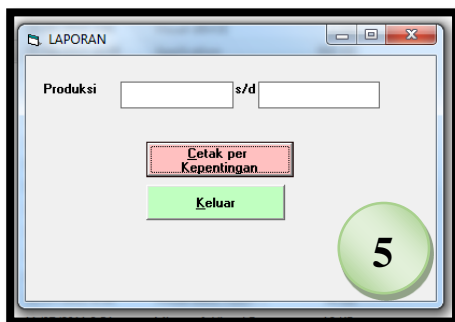
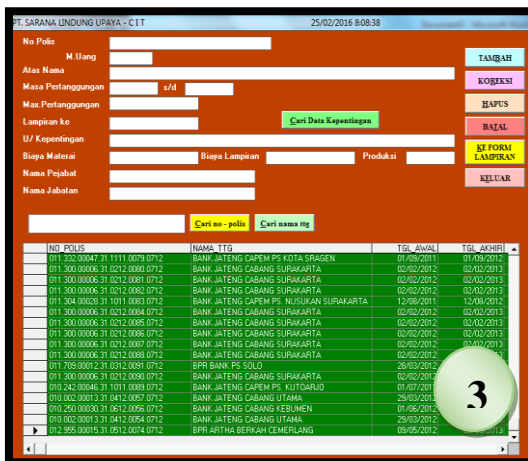
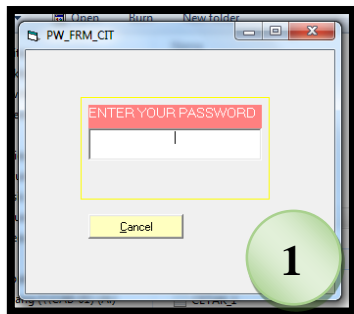

Keterangan Gambar :

1. Login Sistem
2. Interface beranda sistem untuk produk asuransi CIT
3. Form input data
4. Form lampiran
5. Pengisian periode produksi pada menu Laporan (untuk melakukan cetak laporan)

### Lampiran 6. Screenshot Sistem Lama Produk Asuransi Kebakaran

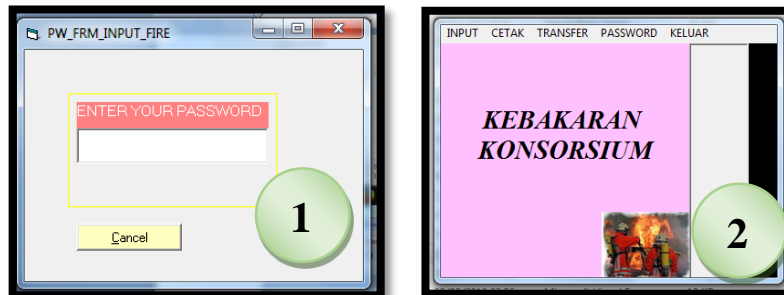

PT. SARANA LINDUNG UPAYA

NO. POLIS  REG. NO.  EX. POLIS

MATA-ANG  TRANSAKSI 25/02/2016

NAMA TTG  Kode POS

ALAMAT TTG

LOKASI

PERIODE  s/d

KLAS  RISIKO  RATE  OKUPASI

DIBUAT SEMARANG

JABATAN

% Komisi

% Discount

KLAUSULA  
EDRC (A) Extra Contractual Obligation Excl.Enda, IT Hazard Clarification Clause NMA 2912,  
Excl.Clause NMA 2915, Enda.Definisi Teror & Sabotase, Kl.Bank, Important Notice

TAMBAH KOREKSI  
HAPUS BATAL  
KELUAR

NO. POLIS  CARI

CETAK INKASO  
CETAK FIRE  
CARI PUSAT CETAK FIRE PUSAT

REGNO	NO_POLIS	NAMA TTG	TGL_MULA	TGL_AKHIR
0367/JI	000.964.00641.10.0212	HINDRA SUGIARTO	09/03/2012	09/03/2013
0063/Y	000.964.01233.10.0512	ARTININGSIH	12/05/2012	12/05/2013

PREMI  POLIS 10.000,00 METERAI

Kode RSMD  Urutan  Rate  Premi

Kode FLOOD

CABANG

NO. POLIS	EX
000.964.00203.10.0112	-
000.964.00204.10.0112	-
000.964.00205.10.0112	-
000.964.00206.10.0112	-
000.964.00207.10.0112	-
000.999.00555.10.0212	010
000.999.00556.10.0212	010
000.964.00501.00.0212	010
000.964.00540.10.0212	010
000.964.00641.10.0212	010
000.964.01233.10.0512	010

NO POLIS

KWITANSI KONSORSIUM  
KELUAR KEBAKARAN

No-Surat  KLAS

CABANG  S/D

SUMBER  S/D

TANGGAL  S/D

CETAK SP

ASSET

KODE 999

Nama/Alamat

TANGGAL  S/D

Cetak Data berdasar NAMA  
Cetak Data berdasar ALAMAT

Keterangan Gambar :

1. *Login* Sistem
2. *Interface* beranda sistem untuk produk asuransi Kebakaran
3. *Form input* data
4. Cetak ikhtisar polis kebakaran

## Lampiran 7. Screenshot Sistem Lama Produk Asuransi Kendaraan

**1** Login System

**2** Interface beranda sistem untuk produk asuransi Kendaraan

**3** Form input data

**4** Menu cetak ikhtisar polis kendaraan

**5** Cetak ikhtisar polis

**6** Cetak Laporan produksi asuransi kendaraan

**7** Cetak Laporan produksi asuransi kendaraan

### Keterangan Gambar :

1. *Login* Sistem
2. *Interface* beranda sistem untuk produk asuransi Kendaraan
3. *Form* input data
4. Menu cetak ikhtisar polis kendaraan
5. Cetak ikhtisar polis
6. Cetak Laporan produksi asuransi kendaraan



**Lampiran 8. Screenshot Data User Pada Sistem Lama**

Rec	BAGIAN	KARYAWAN	JABATAN	PASSWORD
1	EDP	ANANG SETYO UTOMO, S.Kom.	PELAKSANA	10841
2	EDP	.	KASIE EDP	1
3	AKUNTANSI	HASYM ASHARI, SE.	KABAG. AKUNTANSI	081188
4	AKUNTANSI	ILHAM, SE.	PELAKSANA	920502
5	AKUNTANSI	MUHAMMAD YATIN	KASIE. AKUNTANSI	361290
6	AKUNTANSI	RATIH	PELAKSANA	117304
7	AKUNTANSI	KARTININGSIH	PELAKSANA	880901
8	TEHNIK	SUNARYO, SH	KABAG. TEHNIK	002
9	TEHNIK	HERAWATI, SH	WAKABAG. TEHNIK	002.1
10	TEHNIK	SIGIT ISMAWAN, SH	KASIE. TEHNIK	002.21.1
11	TEHNIK	ATIK, SE.	KASIE TEHNIK NON FIRE	002.22.2
12	TEHNIK	IRAWAN, SE.	PELAKSANA	002.32.2
13	TEHNIK	EKO	PELAKSANA	002.33.2
14	KEUANGAN	EVI SUROYO	KABAG. KEUANGAN	004
15	KEUANGAN	BAHRUN NURHUDA, SE.	WAKABAG. KEUANGAN	004.1
16	KEUANGAN	TRIARSO WIBOWO	KASIE. KEUANGAN	004.21
17	KEUANGAN	UCI, SE.	PELAKSANA	004.31
18	KEUANGAN	DIANA	PELAKSANA	004.32
19	PRODUKSI	Imam Prakoso	PELAKSANA	005.31
20	PRODUKSI	KURNIAWAN	PELAKSANA	789
21	PRODUKSI	ANDOKO, SH.	WAKABAG. PRODUKSI	005.1
22	PRODUKSI	Suharningsih,SH	KASIE	005.21
23	PRODUKSI	Agustina M,SE	PELAKSANA	005.33
24	PEMASARAN	TRISNI	KABAG	006
25	PRODUKSI	Shinta Dewi, SE	PELAKSANA	005.32
26	EDP	REGITA	PELAKSANA	051282
27	PRODUKSI	Joko Suryatno	KASIE PRODUKSI	280161
28	PRODUKSI	M. RUSLI, S.KOM	PELAKSANA	r47ni
29	PRODUKSI	DEDDY	PELAKSANA	911

Lampiran 9. Screenshot Data Tertanggung Asuransi Kendaraan Pada Sistem Lama

Rec	NO_POLIS	URUT_DATA REG	EX_POLIS	NAMA_TTG
1	010.955.00156.20.0804	1 0019/M	-	HARYO MACHDIANTORO
2	010.105.50203.02.0803	1 015/M	-	PT. BANK BPD JATENG CAPEM- SETWILDA TK.I.JATENG -GG-ABAS GIRI
3	010.955.00156.20.0804	1 011/M	010.955.50208.02.0803	PEMERINTAH KABUPATEN SLEMAN
4	010.540.50203.02.0803	0 010/M	-	PT. BANK BPD JATENG CABANG PEKALONGAN-GG- NASABAH KREDIT
5	010.540.50203.02.0803	1 010/M	-	IBNU SUHRUS
6	010.540.50203.02.0803	2 010/M	-	BAHRUDIN B. ILYAS
7	010.540.50203.02.0803	3 010/M	-	HUR ROHMAM BAHRUDIN
8	010.540.50203.02.0803	4 010/M	-	CASARI
9	010.001.00213.20.1104	0 015/M	010.001.50245.02.1003	PT. BANK BPD JATENG KANTOR PUSAT
10	010.001.00213.20.1104	1 015/M	010.001.50245.02.1003	CABANG UTAMA
11	010.001.00213.20.1104	2 015/M	010.001.50245.02.1003	CABANG SEMARANG
12	010.001.00213.20.1104	3 015/M	010.001.50245.02.1003	CABANG KENDAL
13	010.001.00213.20.1104	4 015/M	010.001.50245.02.1003	CABANG DEMAK
14	010.001.00213.20.1104	5 015/M	010.001.50245.02.1003	CABANG UNGARAN
15	010.001.00213.20.1104	6 015/M	010.001.50245.02.1003	CABANG PURWODADI
16	010.001.00213.20.1104	7 015/M	010.001.50245.02.1003	CABANG SURAKARTA
17	010.001.00213.20.1104	8 015/M	010.001.50245.02.1003	CABANG BOJOLALI
18	010.001.00213.20.1104	9 015/M	010.001.50245.02.1003	CABANG SUKOHARJO
19	010.001.00213.20.1104	10 015/M	010.001.50245.02.1003	CABANG SRAGEN
20	010.001.00213.20.1104	11 015/M	010.001.50245.02.1003	CABANG KLATEN
21	010.001.00213.20.1104	12 015/M	010.001.50245.02.1003	CABANG MAGELANG
22	010.001.00213.20.1104	13 015/M	010.001.50245.02.1003	CABANG TEMAHGGUNG
23	010.001.00213.20.1104	14 015/M	010.001.50245.02.1003	CABANG WONOSOBO
24	010.001.00213.20.1104	15 015/M	010.001.50245.02.1003	CABANG PURWOKERTO
25	010.001.00213.20.1104	16 015/M	010.001.50245.02.1003	CABANG CLACAP
26	010.001.00213.20.1104	17 015/M	010.001.50245.02.1003	CABANG BANJARNEGARA
27	010.001.00213.20.1104	18 015/M	010.001.50245.02.1003	CABANG PATI
28	010.001.00213.20.1104	19 015/M	010.001.50245.02.1003	CABANG BLORA
29	010.001.00213.20.1104	20 015/M	010.001.50245.02.1003	CABANG KUDUS
30	010.001.00213.20.1104	21 015/M	010.001.50245.02.1003	CABANG JEPARA
31	010.001.00213.20.1104	22 015/M	010.001.50245.02.1003	CABANG TEGAL
32	010.001.00213.20.1104	23 015/M	010.001.50245.02.1003	CABANG PEKALONGAN
33	010.001.00213.20.1104	24 015/M	010.001.50245.02.1003	CABANG BATANG
34	010.001.00213.20.1104	25 015/M	010.001.50245.02.1003	CABANG PEMALANG
35	010.001.00213.20.1104	26 015/M	010.001.50245.02.1003	CABANG KANUPUS

Rec	DISCOUNT KOMISI	PREMI_GAB_ALM_TTG	HP_KB	KET_HP_KB
1	10.000	0.000	83000000	
2	0.000	0.000	5000000	
3	0.000	0.000	100000000	
4	0.000	0.000	0	
5	0.000	0.000	13875000	
6	0.000	0.000	12375000	
7	0.000	0.000	12375000	
8	0.000	0.000	12375000	
9	27.500	0.000	0	
10	27.500	0.000	14500000	
11	27.500	0.000	14500000	
12	27.500	0.000	14500000	
13	27.500	0.000	14500000	
14	27.500	0.000	14500000	
15	27.500	0.000	14500000	
16	27.500	0.000	14500000	
17	27.500	0.000	14500000	
18	27.500	0.000	14500000	
19	27.500	0.000	14500000	
20	27.500	0.000	14500000	
21	27.500	0.000	14500000	
22	27.500	0.000	14500000	
23	27.500	0.000	14500000	
24	27.500	0.000	14500000	
25	27.500	0.000	14500000	
26	27.500	0.000	14500000	
27	27.500	0.000	14500000	
28	27.500	0.000	14500000	
29	27.500	0.000	14500000	
30	27.500	0.000	14500000	
31	27.500	0.000	14500000	
32	27.500	0.000	14500000	
33	27.500	0.000	14500000	
34	27.500	0.000	14500000	
35	27.500	0.000	14500000	

### Lampiran 10. Surat Permohonan Penutupan Asuransi (SPPA) Asuransi Kendaraan dan Kebakaran

This is a screenshot of a form titled "Surat Permintaan Penutupan Asuransi Kendaraan Bermotor (SPPA-AB)". It includes sections for "INFORMASI TERTANGGUNG", "OBJEK PERTANGGUNGAN", "DATA PERTANGGUNGAN", "INFORMASI PEMERIKSA", and "PERIKSAAN". There are various checkboxes and text input fields for personal and vehicle details.

This is a screenshot of a form titled "Surat Permintaan Penutupan Asuransi Kebakaran (SPPA-K)". It includes sections for "INFORMASI TERTANGGUNG", "OBJEK PERTANGGUNGAN", "KONSTRUKSI", and "KEADAAN SEKITAR LOKASI". The form contains numerous checkboxes and input fields for policy and property details.

This is a continuation of the SPPA-K form, featuring a "RIWAYAT ASURANSI" section with a table for recording previous insurance policies, and a "PERIKSAAN" section for inspection details. It also includes a "Batas nilai pihak Asuransi" (Insurance Party Value Limit) table.



Lampiran 12. Ikhtisar Polis dan Nota Debet Asuransi Kendaraan

**SLU**  
 PT Sarana Lintas Ubaya  
 Gedung Rantai 10  
 Jember 60132, Indonesia  
 Telp +6221 8411818  
 Fax +6221 8411776  
 www.sarana-lu.com

**IKHTISAR PERTANGGUNGAN**  
 No. Polis : 910.999.00033.00.1115  
 1. Nama Tertanggung : FARIDA DEVI  
 2. Alamat Tertanggung : Jl. PERSEM BPO (JALAN RT 01 RW 06 TLODOMULYO PUSKAPURBAN - SEMARANG  
 3. Jangka Waktu Pertanggungan : 12 ( Dua Bulan ) Bulan  
 Mulai dari tanggal : 30 Oktober 2015 sampai dengan tanggal : 30 Oktober 2016  
 (Waktu tertanggung pada pukul 12.00 tengah hari waktu dimana polis diterbitkan)

4. Obyek Pertanggungan : H-8448-DF -  
 Model / Tipe / Tahun : TOYOTA / TOYOTA YARIS 1.5 S.A.T 2015  
 Pembuat :  
 Nomor Model / Nomor Rangka : YAS20K231 / JMFYK7W34F962302  
 Jumlah Tempat Duduk : 5  
 Tipe Angkut :  
 Jenis Kelengkapan : MACHBACK  
 5. Penanggung/Tertanggung : ANGGREKES LENSAP (PTSLAMPPI)  
 6. Pengurusan Klaim : Prabadi  
 7. Harga Pertanggungan :  
 a. Kandang Bendor : IDR 250.000.000,00  
 b. Tjah Pihak Ketiga : IDR 10.000.000,00  
 c. Pertanggungan Tambahan : IDR 7.760.000,00  
 8. Kunder Pertanggungan : Jemman A + Kumpang Taha, Kumpang Setajagan dan Tjah Pihak Ketiga  
 9. Jemman Tertanggung :  
 a. Kecekapan Diri Pengemudi : IDR 0,00  
 b. Kecekapan Diri Penumpang : IDR 0,00 / orang  
 c. Tanggung Jawab Hukum : IDR 0,00  
 10. Klaim/Tambahan : ECODE, NMA 2015, EDRICAL, KL Kend bendor sehubungan perbaikan/pemakaian yang dipertanggungjawabkan, TL, Pertanggungan non standard, Importir Notaris, K/Pertanggungan, K/Pengurusan.  
 11. Risiko Standar :  
 Kevandalan : IDR 300.000,00 Setiap Kalaikan -  
 Pencurian : 1% OF TGL, MAX IDR 500.000,00 -  
 1.4% (Prakas) 1.00% (TPS)  
 12. Sulu Premi :  
 13. Pertanggungan Premi :  
 - Premi Kandang Bendor : IDR 5.607.000,00  
 - Premi Tjah Pihak III : IDR 100.000,00  
 - Premi PA : IDR 0,00  
 - Premi Bayu : IDR 0,00  
 - Premi AKD : IDR 0,00  
 - Premi SPCC : IDR 0,00  
 - Premi Tertanggung : IDR 0,00  
 - Biaya Polis : IDR 10.000,00  
 - Biaya Moral : IDR 10.000,00  
 - Diskon (25,00 %) : IDR ( 2.850.000,00 )  
**TOTAL : IDR 2.860.000,00**

Disetujui di SEMARANG, Pada tanggal 30 November 2015.

STIC AS PER 03 NOVEMBER 2015

**DAFTAR AKSESORIS YANG DIPERTANGGUNGKAN**  
 ATAS NAMA: FARIDA DEVI  
 LAMPIRAN POLIS NO. 910.999.00033.00.1115

NO.	NAMA BARANG	JUMLAH	HARGA PERTANGGUNGAN
1	Cover jok Vitesse 2 Lsane	1 set	
2	Karpas Gelas Ispans	1 set	IDR 2.000.000,00
3	Kamera mundur	1 set	IDR 500.000,00
4	Gelas	1 set	
5	Lis kaca	1 set	
6	Ring roof	1 set	
7	Kaca film kaca depan	1 pcs	IDR 5.200.000,00
8	Tempel film	1 set	
9	Stasiun subwoofer aktif 8"	1 set	
<b>JUMLAH</b>			<b>IDR 7.760.000,00</b>

**SLU** **NOTA DEBET** No. Nota Debet : **SLU**  
 Tanggal : 03 November 2015

Kepada Yth. : FARIDA DEVI  
 Nomor SPPA : -  
 Nomor Polis : 910.999.00033.00.1115  
 Periode : 30 Oktober 2015 s.d 30 Oktober 2016  
 Obyek Pertanggungan : TOYOTA YARIS H-8448-DF  
 Harga Pertanggungan : Rp. 257.760.000,00

Premi : Rp. 2.780.000,00  
 Biaya Polis : Rp. 10.000,00  
 Biaya Moral : Rp. 10.000,00  
**Total : Rp. 2.800.000,00**

Tertiblah : DUA JUTA DELAPAN RATUS DUA RIBU DELAPAN RATUS LIMA PULUH RUPIAH  
 Semarang, 03 November 2015

**SLU**

**PENTING**  
 Nota Debet ini berlaku hanya sebagai pengingat dan tidak dapat dipertanggungjawabkan oleh Perusahaan asuransi. Untuk informasi lebih lanjut, silakan menghubungi PT Sarana Lintas Ubaya cabang Semarang, Jl. TB. Sisinga, 10, Jember, Jawa Timur 60132.  
 Pertanggungan dengan Ceban, GRS, Moral dan lainnya dianggap lunas, setelah Pengajuan atau dikurangkan oleh Raka Asur.  
 Sendiri melakukan pertanggungan, mohon diperhatikan model tagp. 03 - 03/Nov/15/lu/DR - 03/Nov/15

Lampiran 13. Ikhtisar Polis dan Nota Debet Asuransi Kebakaran

**STNC AS PER 15 DESEMBER 2015**

**IKHTISAR PERTANGGUNGAN KEBAKARAN**

No. Polis : 010.999.00041.10.1215 Eteno

Nama Tertanggung : FARIDA DEVI  
 Alamat Tertanggung : JL. PERUM SP2 BIJAG RT.01 RW.06 TLODOMLUYO PEDURUNGAN - SEMARANG Kode Pos : 50196

Lokasi (Alamat) Harta : PERUM KETILENG INDAH BLOK F NO.47 - SEMARANG Kode Pos :  
 Benda yang dipertanggungan :

Jangka-waktu pertanggungan :  
 Mulai dari tanggal 25 November 2015 sampai dengan tanggal 25 November 2016  
 tidak terdapat masa tunggu pada pukul 12.00 yang berlaku saat awal dimana biaya pertanggungan berlaku.

Chipsel : RUMAH TINGGAL No. Kode : 2076 Kelas Komoditas : 1 (SBU)

Jenis	Suku Dulu	Prise
1. Pokok	0,2940 %	58.800,00
2. Tambahan	0,0000 %	
a. -	0,0000 %	
b. -	0,0000 %	

Potongan: 15,00% : IDR 8.820,00  
 Sub Total : IDR 49.980,00  
 Biaya polis : IDR 10.000,00  
 Besi Material : IDR 6.000,00  
 Jumlah : IDR 65.980,00

Endorsemen/Kawajiban/ Syarat tambahan  
**EDUCATIONAL CONTRACTUAL OBLIGATION EXCL. ENDS IT TENDS CLASSIFICATION CLAUSE No. 0112: CYBER**  
**NOI EXCL. CLAUSE No. 0115: SECURITY NOTICE, PERSERIKATAN, PENGEMIPUNGAN**

No. Harta Benda dan atau kepentingan yang dipertanggungan  
 1. BANGUNAN : IDR 100.000.000,00  
 2. PERABOT RUMAH TANGGA : IDR 100.000.000,00  
 Jumlah : IDR 200.000.000,00

Dibuat di SEMARANG Tanggal 15 Desember 2015  
 STNC AS PER 15 DESEMBER 2015  
 New

**NOTA DEBIT**

No. Nota Debit : ASU  
 Tanggal : 15 Desember 2015

Kepada Yth. : FARIDA DEVI  
 Nomor SPA :  
 Nomor Polis : 010.999.00041.10.1215  
 Periode : 25 November 2015 s.d 25 November 2016  
 Objek Pertanggungan : BANGUNAN & PERABOT RUMAH TANGGA, PERUM KETILENG INDAH BLOK F NO.47 SAG

Harga Pertanggungan : Rp. 200.000.000,00

Prise	Rp. 49.980,00
Biaya Polis	Rp. 10.000,00
Biaya Material	Rp. 6.000,00
Total	Rp. 65.980,00

Tertibing : DANA PULIH LINA RIBU SEMILAN BATAS DELAPAN PULUH RUPIAH

Periode : 15 Desember 2015

**PENTING**  
 Nota Debit ini berlaku hanya sebagai pemenuhan dan bukan bukti pembayaran yang sah.  
 Pembayaran termasuk biaya administrasi ke rekening PT. SARANA LINDUNG UPAJA Cabang Semarang  
 a/c. LINA RIBU PULIH LINA RIBU SEMILAN BATAS DELAPAN PULUH RUPIAH

Pertanggung-jawab: Gita, Wakil dan Insan Pengajar Lina, Sekretaris dan Koordinator dan Wakil Insan  
 dan Wakil Koordinator, nomor: 021-8117153, email: gita@slu.co.id, 021-8117153

**Lampiran 14. Gambar Manual Alur Pencetakan Ikhtisar Polis dan Nota Debet**

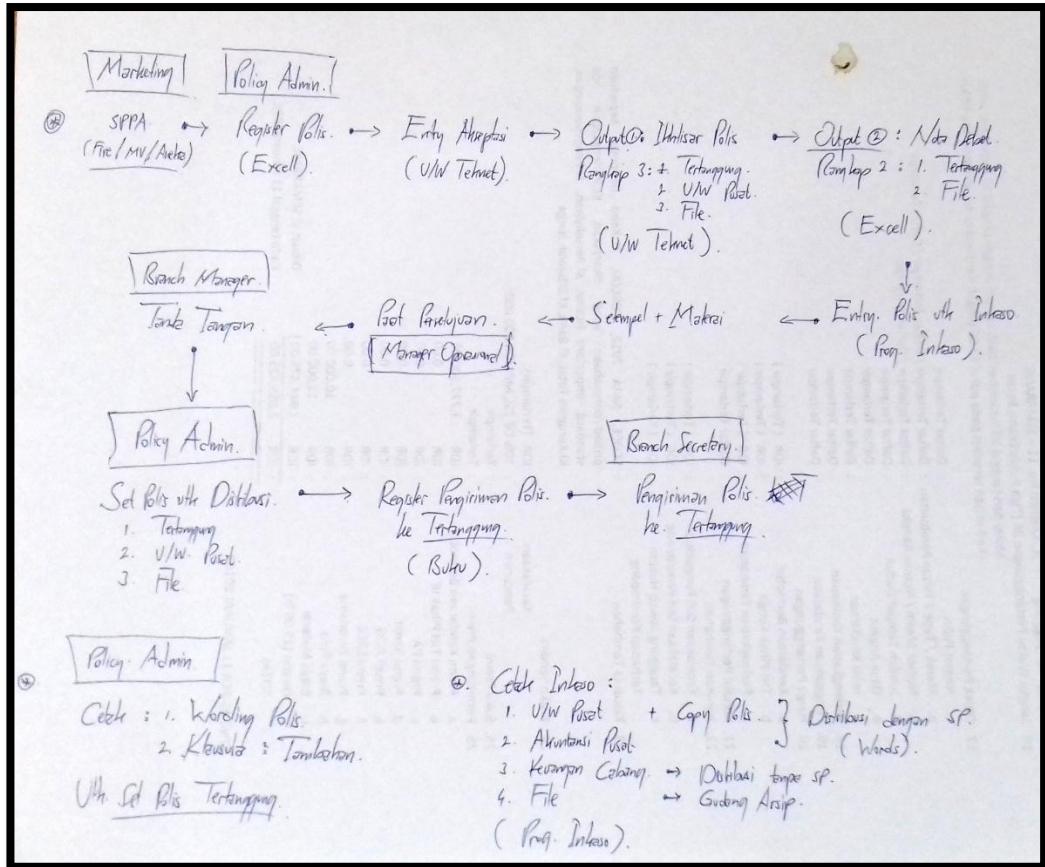



## Lampiran 15. Class Diagram

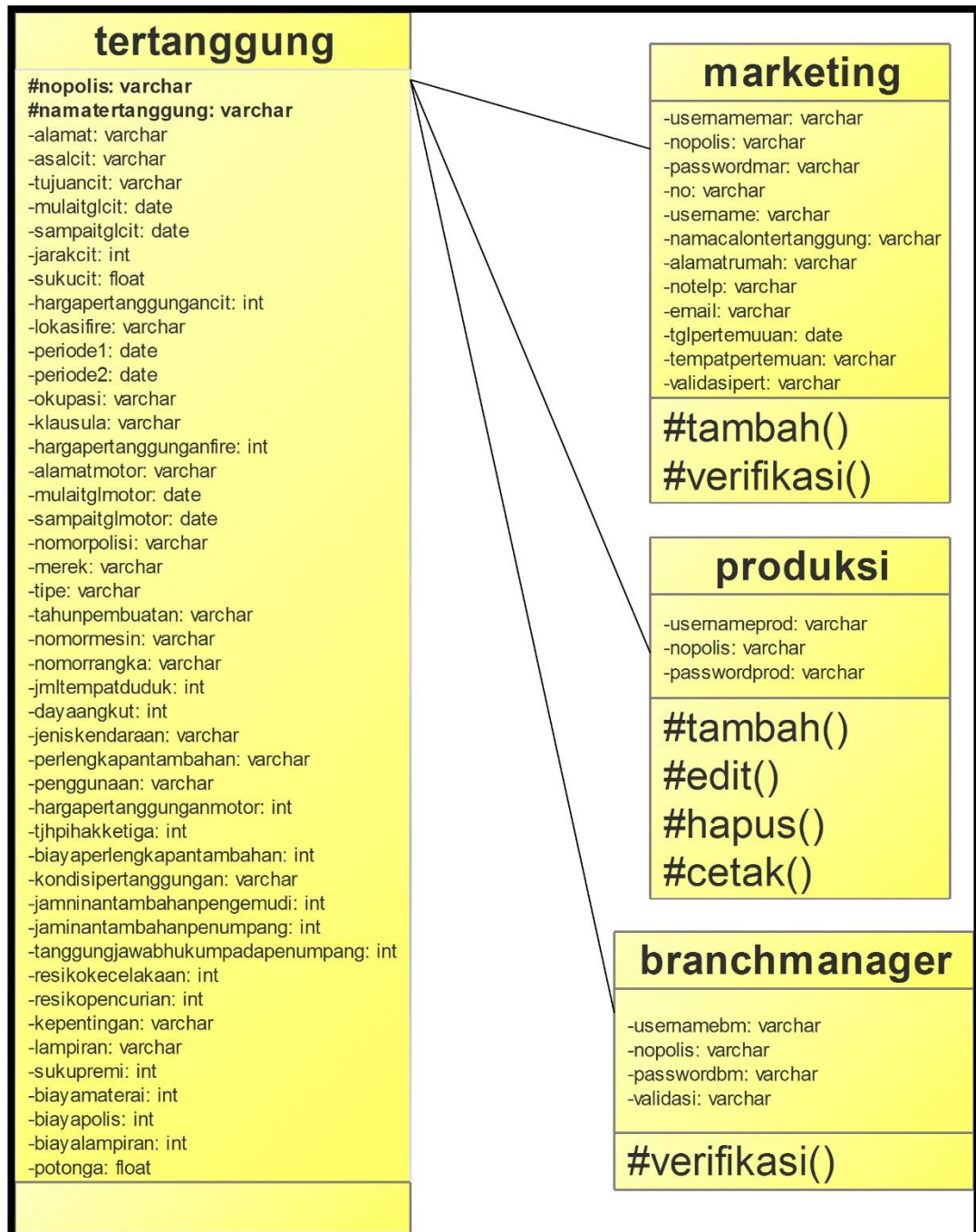



Lampiran 16. Integrasi Tabel Pada Database slu

